



ຫ້ອງວ່າການລັດຖະບານ
 ຄະນະພັດທະນາຊຸມນະບົດ ແລະ ລົບລ້າງຄວາມທຸກຍາກຂັ້ນສູນກາງ
 ກອງທຶນຫລຸດຜ່ອນຄວາມທຸກຍາກ

ແບບແຕ່ມສໍາລັບການກໍ່ສ້າງ ໂຮງຮຽນປະຖົມສຶກສາ 3 ຫ້ອງຮຽນ



ສປປ ລາວ
 Lao PDR



ທະນາຄານໂລກ
 World Bank



ອົງການເພື່ອການພັດທະນາ ແລະ
 ການຮ່ວມມືຂອງເຊີວິດເຊີແລນ
 Swiss Agency for Development
 and Cooperation (SDC)



Australian
 AID

ອົງການເພື່ອການຊ່ວຍເຫລືອ
 ລະຫວ່າງປະເທດຂອງອົດສະຕຣາລີ
 Australian Agency for
 International Development (AusAID)



ອົງການເພື່ອການພັດທະນາ
 ສັງຄົມຂອງຍີ່ປຸ່ນ
 Japan Social Development
 Fund (JSDF)

2012-2016

ຄຳນຳ:

ກອງທຶນຫລຸດຜ່ອນຄວາມທຸກຍາກ 2 (ທລຍ2), ມີຂອບເວລາໃນການຈັດຕັ້ງປະຕິບັດໂຄງການ 5ປີ ຈາກປີ 2012-2016, ໂດຍໃຫ້ການສະໜັບສະໜູນທຶນໃນການພັດທະນາພື້ນຖານໂຄງລ່າງໃນ 4 ຂະແໜງການ, ໃນນັ້ນຂະແໜງສຶກສາທິການ ແລະ ກິລາ ເປັນຂະແໜງການໜຶ່ງທີ່ນອນໃນແຜນພັດທະນາ ຂອງ ທລຍ2.

ເພື່ອຄວາມເອກະພາບໃນການຈັດຕັ້ງປະຕິບັດ ແລະ ເພື່ອໃຫ້ຮັບປະກັນກ່ຽວກັບ ການອອກແບບອາຄານໂຮງຮຽນປະຖົມ, ໃຫ້ສາມາດ ຕອບສະໜອງລະບົບການຮຽນ ການສອນຕາມມາດຕະຖານຂອງກະຊວງສຶກສາທິການ ແລະ ກິລາໄດ້ວາງອອກ, ດັ່ງນັ້ນ ແບບແຕ້ມດັ່ງກ່າວ ຈຶ່ງໄດ້ຜ່ານການກວດກາຢ່າງລະອຽດ ພ້ອມໄດ້ຢັ້ງຢືນຮັບຮອງ ແລະ ອະນຸຍາດນຳໃຊ້ຈາກກະຊວງສຶກສາທິການ ແລະ ກິລາ ເພື່ອນຳໃຊ້ແບບດັ່ງກ່າວເຂົ້າໃນ ການ ກໍ່ສ້າງໂຮງຮຽນປະຖົມ ໃນຂອບເຂດການຈັດຕັ້ງປະຕິບັດວຽກຂອງ ທລຍ2.

ການອອກແບບແມ່ນໄດ້ອີງໃສ່ປຶ້ມຄູ່ມືກ່ຽວກັບການປຸກສ້າງໂຮງຮຽນຢູ່ ສປປລາວ, ໂດຍພະແນກຄຸ້ມຄອງ ອອກແບບ ກໍ່ສ້າງ-ສ້ອມແປງ, ກົມການເງິນກະຊວງສຶກສາທິການ ແລະ ກິລາ, ເດືອນທັນວ່າ 2009, ແບບແຕ້ມດັ່ງກ່າວນີ້ປະກອບມີຈຳນວນຫ້ອງຮຽນຂອງຊັ້ນ ປະຖົມດັ່ງລຸ່ມນີ້:

1. ແບບແຕ້ມໂຮງຮຽນປະຖົມ 2ຫ້ອງຮຽນ+1ຫ້ອງການຄູ+1ຫ້ອງສາງ+ 1ຫ້ອງນ້ຳ.
2. ແບບແຕ້ມໂຮງຮຽນປະຖົມ 3ຫ້ອງຮຽນ+1ຫ້ອງການຄູ+1ຫ້ອງສາງ+1ຫ້ອງນ້ຳ.

ສຳລັບການສະໜັບສະໜູນທຶນໃນການກໍ່ສ້າງໂຮງຮຽນປະຖົມສຶກສາ ທລຍ ມີນະ ໂຍບາຍດັ່ງນີ້:

- ສຳລັບໂຮງຮຽນປະຖົມສຶກສາຫລັງໃໝ່ ທລຍ ຈະໃຫ້ທຶນສະໜັບສະໜູນກໍ່ສ້າງ ອາຄານຮຽນຂະໜາດ 2 ແລະ 3ຫ້ອງຮຽນ.
- ສຳລັບໂຮງຮຽນປະຖົມສຶກສາທີ່ມີອາຄານຮຽນຂະໜາດ 2ຫລື 3ຫ້ອງຮຽນແລ້ວ ແລະ ມີເງື່ອນໄຂຍົກຂຶ້ນເປັນປະຖົມສົມບູນ, ທລຍ ກໍ່ມີນະໂຍບາຍໃຫ້ທຶນສະໜັບສະໜູນ, ໝາຍຄວາມວ່າຖ້າມີອາຄານຮຽນຂະໜາດ 2ຫ້ອງຮຽນແລ້ວ ທລຍຈະສ້າງໃຫ້ອີກ 3ຫ້ອງຮຽນ ຫລືຖ້າມີອາຄານຮຽນຂະໜາດ3ຫ້ອງຮຽນແລ້ວ ທລຍຈະສ້າງໃຫ້ອີກ2ຫ້ອງຮຽນ ເພື່ອໃຫ້ກາຍເປັນໂຮງຮຽນປະຖົມສົມບູນ.

ດັ່ງນັ້ນ, ໃນການຈັດຕັ້ງປະຕິບັດພາຍໃຕ້ການສະໜັບສະໜູນທຶນຂອງທລຍ 2, ໃຫ້ອີງໃສ່ແບບແຕ້ມດັ່ງກ່າວນີ້ເປັນຫລັກ ແລະ ປະຕິບັດຢ່າງເຂັ້ມງວດ, ເພື່ອເປັນບ່ອນອີງໃນ ການກວດກາ.

ວຽງຈັນ, ວັນທີ 20 ມີນາ 2012
ດ້ວຍຄວາມນັບຖື
ຕ.ທິມງານບໍລິຫານ ທລຍສູນກາງ



ບຸນກ້ວາງ ສຸວັນນະພັນ
(ຜູ້ອຳນວຍການບໍລິຫານ ທລຍ)

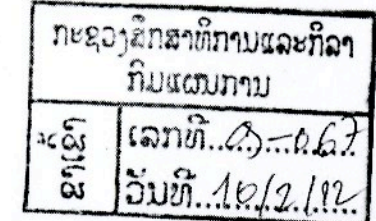

ສາທາລະນະລັດ ປະຊາທິປະໄຕ ປະຊາຊົນລາວ
ສັນຕິພາບ ເອກະລາດ ປະຊາທິປະໄຕ ເອກະພາບ ວັດທະນາຖາວອນ

ກະຊວງສຶກສາທິການ
ກົມການເງິນ
ພະແນກຄຸ້ມຄອງອອກແບບກໍ່ສ້າງ-ສ້ອມແປງ.
ໂທ: (021)213367

4 1 1 - - - - -
ເລກທີ /ອກສ.ກງ/2012
ນະຄອນຫຼວງວຽງຈັນ, ວັນທີ 10 FEB 2012

ບົດປະກອບຄຳເຫັນ

ເຖິງ : ທ່ານ ຫົວໜ້າກົມແຜນການກະຊວງສຶກສາທິການ ແລະ ກິລາ
ທ່ານ ຫົວໜ້າກອງທຶນຫຼຸດຜ່ອນຄວາມທຸກຍາກ.
ເລື່ອງ: ການຮັບຮອງເອົາແບບແຕ້ມໂຄງການກໍ່ສ້າງໂຮງຮຽນປະຖົມຂອງກອງທຶນຫຼຸດຜ່ອນຄວາມທຸກຍາກ.

- ອີງຕາມ: ໜັງສືສະເໜີຂອງຜູ້ອຳນວຍການບໍລິຫານ ທລຍ. ສະບັບເລກທີ 0228/ ທລຍ.12.ລົງວັນທີ 04/02/2012.
ແລະ ສະໂນດນຳສົ່ງຈາກກົມແຜນການກະຊວງສຶກສາ ແລະ ກິລາ ເລກທີ 0471/ຜກ.ຜລ/2012 ລົງວັນທີ 07/02/2012.

ພະແນກຄຸ້ມຄອງອອກແບບກໍ່ສ້າງ-ສ້ອມແປງ ໄດ້ກວດຜ່ານແບບແລ້ວ ແລະ ເຫັນວ່າທາງວິຊາການ ທລຍ ໄດ້ປັບປຸງແບບຕາມທີ່ໄດ້ແນະນຳໃນກອງປະຊຸມຄັ້ງວັນທີ 16/01/2012 ແລ້ວ, ແບບແຜນຜັງກໍ່ຄົບຖ້ວນ ຖືກຕ້ອງແລະສາມາດນຳໄປຈັດຕັ້ງປະຕິບັດໄດ້.

ດັ່ງນັ້ນ, ຈຶ່ງແຈ້ງມາຍັງທ່ານເພື່ອຊາບ ແລະ ດຳເນີນການ ຕາມລະບຽບການດ້ວຍ.

ED				
DED				
SA				
F&A		✓		
CD		✓		
TA	✓			
M&E		✓		

ຫົວໜ້າກົມການເງິນ

ສິຊະນະ ບຸບຜາ

ຫມາຍເຫດ:
- ໃຫ້ສົ່ງສຳເນົາ ຮູບແຜນຍັງ 1 ຊຸດ ໃຫ້ກົມການເງິນ

ກ 2

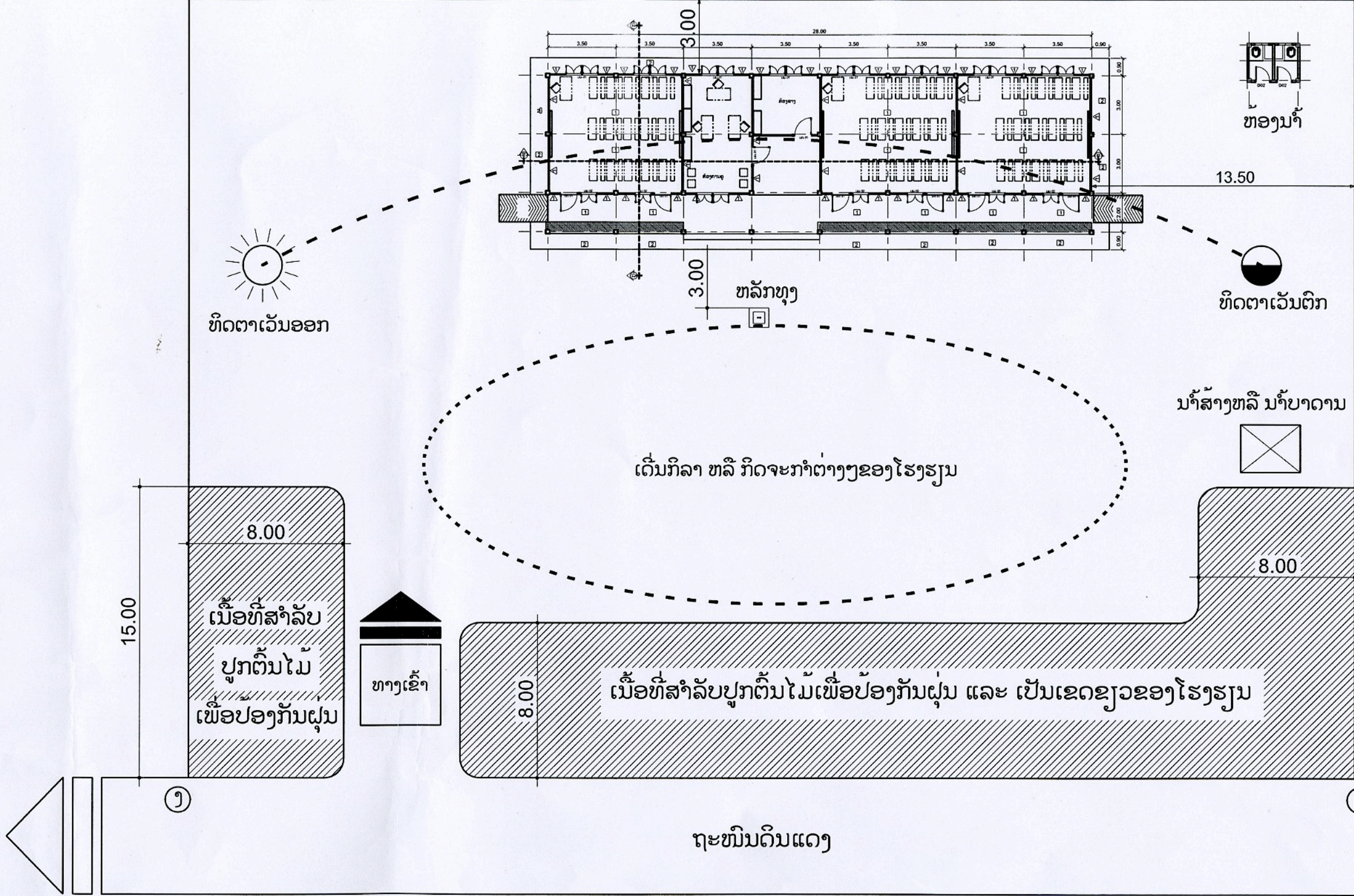

ໝາຍເຫດ
 ກຂ= 60 ແມັດ
 ຂຄ= 40 ແມັດ
 ຄງ= 60 ແມັດ
 ງກ= 40 ແມັດ

	ຫ້ອງວ່າການລັດຖະບານ ຄະນະຊີ້ນຳພັດທະນາຊຸມນະບົດ ແລະ ລຶບລ້າງຄວາມທຸກຍາກແຫ່ງຊາດ ກອງທຶນຫລຸດຜ່ອນຄວາມທຸກຍາກ	ໂຄງການ: ໂຄງການກໍ່ສ້າງໂຮງຮຽນປະຖົມ3ຫ້ອງຮຽນ ກຸ່ມບານ:..... ເມືອງ:..... ແຂວງ:.....	ຊື່ຮູບແຕ້ມ: ແຜນຜັງລວມ	ໜ້າທີ່ຮັບພິດຊອບ ສະຖາປະນິກ ອຸດົມສິນ ເພັດໄຊສີ ວິສະວະກອນ ໂຈເພັດ ທິທະວິງ ກວດກາ ທິງເງິນ ສະເດັດຕັນ	ວັນທີ : 11 / 11 / 2011 ມາດຕາສ່ວນ ຂະໜາດເຈ້ຍ ຮູບແຕ້ມ No:
	ຖະນົນສີສະຫວາດ,ເມືອງຈັນທະບູລີ ນະຄອນຫລວງວຽງຈັນ ຜູ້ໂປສະນີ:4625, ໂທລະສັບ:021 261479-80, ແຟັກ:021 261481				1/225 A 3 01

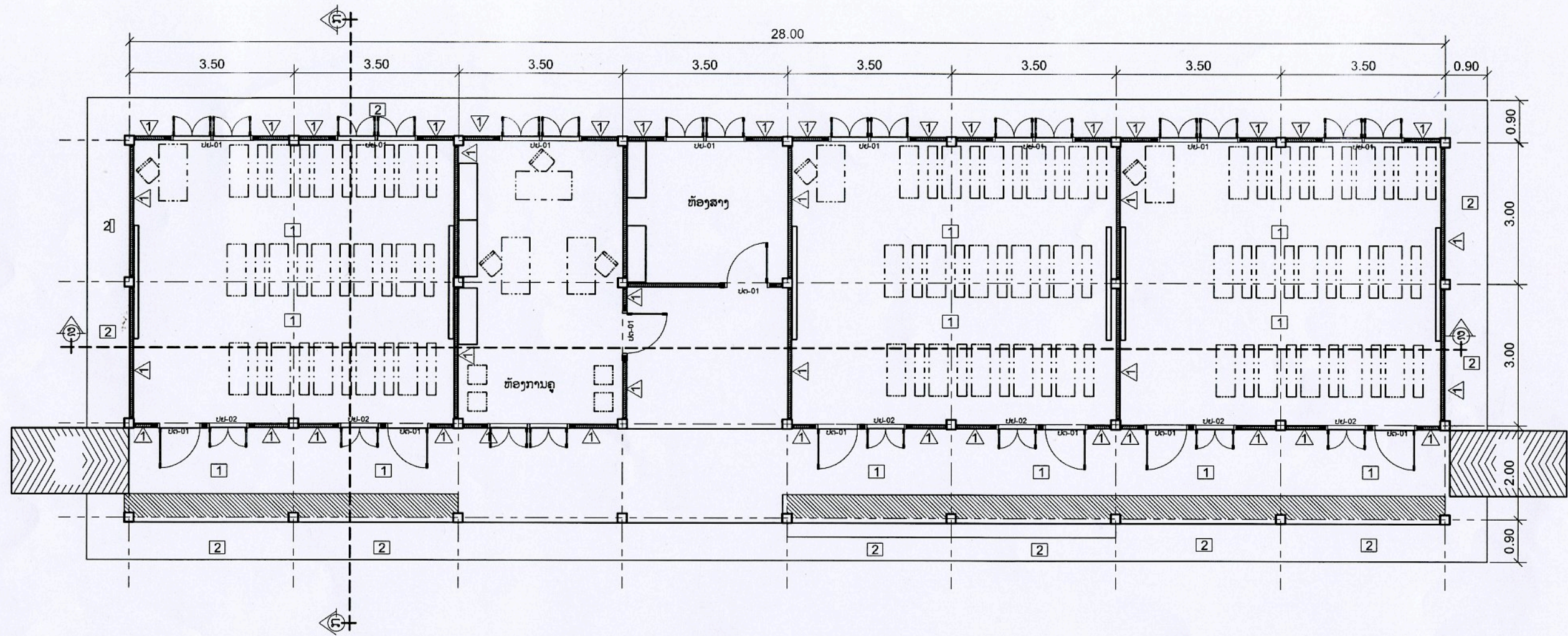

ແຜນຜັງ : 1:100

ໝາຍເຫດ

- ປຕ-01 : ປະຕູ ຂະໜາດ 90x210ຊມ.
- ປຢ-01 : ປ້ອງຢຽມ ຂະໜາດ 2x80x120ຊມ.
- ປຢ-02 : ປ້ອງຢຽມ ຂະໜາດ 80x120ຊມ.
- ① ພື້ນເບຕົງໜາ8ຊມ ພ້ອມຂັດມັນ
- ② ພື້ນເບຕົງໜາ5ຊມ ເບຕົງກັນເປື້ອນອ້ອມອາຄານ
- ▲ ຝາກໍ່ໂບກດ້ວຍດິນບ້ອກ ໜາ:10ຊມ



	<p>ຫ້ອງວ່າການລັດຖະບານ ຄະນະຊີ້ນຳພັດທະນາຊຸມນະບົດ ແລະ ລຶບລ້າງຄວາມທຸກຍາກແຫ່ງຊາດ ກອງທຶນຫລຸດຜ່ອນຄວາມທຸກຍາກ</p>	ໂຄງການ:	ຊື່ຮູບແຕ້ມ:	ໜ້າທີ່ຮັບພິດຊອບ			ວັນທີ : 11 / 11 / 2011			
	<p>ຖະນົນສີສະຫວາດ,ເມືອງຈັນທະບູລີ ນະຄອນຫລວງວຽງຈັນ ຕູ້ໂປສະນີ:4625, ໂທລະສັບ:021 261479-80, ແຟັກ:021 261481</p>	ໂຄງການກໍ່ສ້າງໂຮງຮຽນປະຖົມ3ຫ້ອງຮຽນ ກຸມບານ:.....	ແຜນຜັງ	ສະຖາປະນິກ ວິສະວະກອນ ກວດກາ	ສະຖາປະນິກ	ອຸດົມສິນ ເພັດໄຊສີ		ມາດຕາສ່ວນ	ຂະໜາດເຈ້ຍ	ຮູບແຕ້ມ No:
		ເມືອງ:.....			ວິສະວະກອນ	ໃຈເພັດ ທິທະວິງ			1:100	A 3
ແຂວງ:.....	ກວດກາ	ທິງເງິນ ສະເດັດຕັນ								

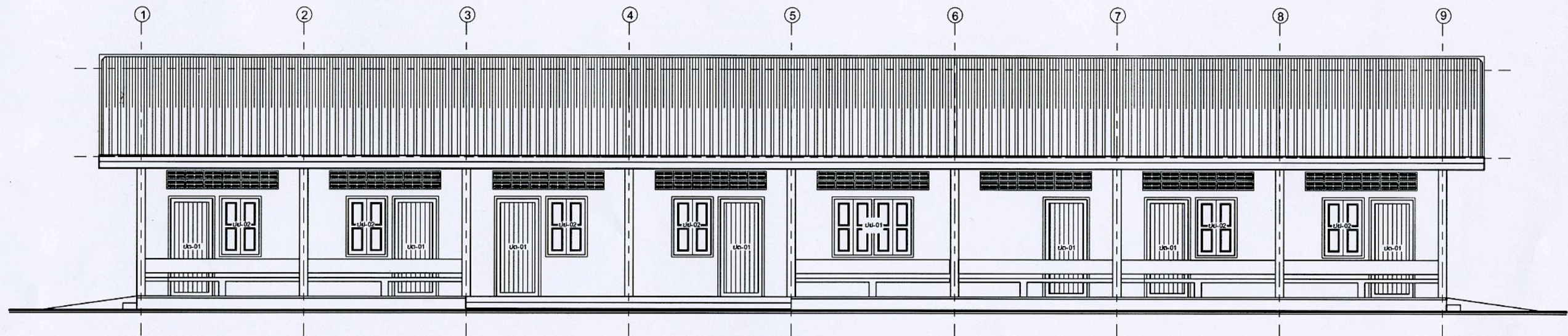

ຮູບດ້ານໜ້າ : 1:100



	<p>ຫ້ອງວ່າການລັດຖະບານ ຄະນະຊີ້ນຳພັດທະນາຊຸມນະບົດ ແລະ ລິບລ້າງຄວາມທຸກຍາກແຫ່ງຊາດ ກອງທຶນຫລຸດຜ່ອນຄວາມທຸກຍາກ</p>	ໂຄງການ:	ຊື່ຮູບແຕ້ມ:	ໜ້າທີ່ຮັບພິດຊອບ			ວັນທີ : 11 / 11 / 2011		
	<p>ຖະນົນສີສະຫວາດ, ເມືອງຈັນທະບູລີ ນະຄອນຫລວງວຽງຈັນ ຕູ້ໄປສະນີ: 4625, ໂທລະສັບ: 021 261479-80, ແຟັກ: 021 261481</p>	ໂຄງການກໍ່ສ້າງໂຮງຮຽນປະຖົມ 3 ຫ້ອງຮຽນ	ຮູບດ້ານໜ້າ	ສະຖາປະນິກ	ອຸດົມສິນ ເພັດໄຊສີ		ມາດຕາສ່ວນ	ຂະໜາດເຈ້ຍ	ຮູບແຕ້ມ No:
		ເມືອງ:		ວິສະວະກອນ	ໃຈເພັດ ທິທະວິງ			1:100	A 3
ແຂວງ:	ກວດກາ	ຫິງເງິນ ສະເດັດຕັນ							

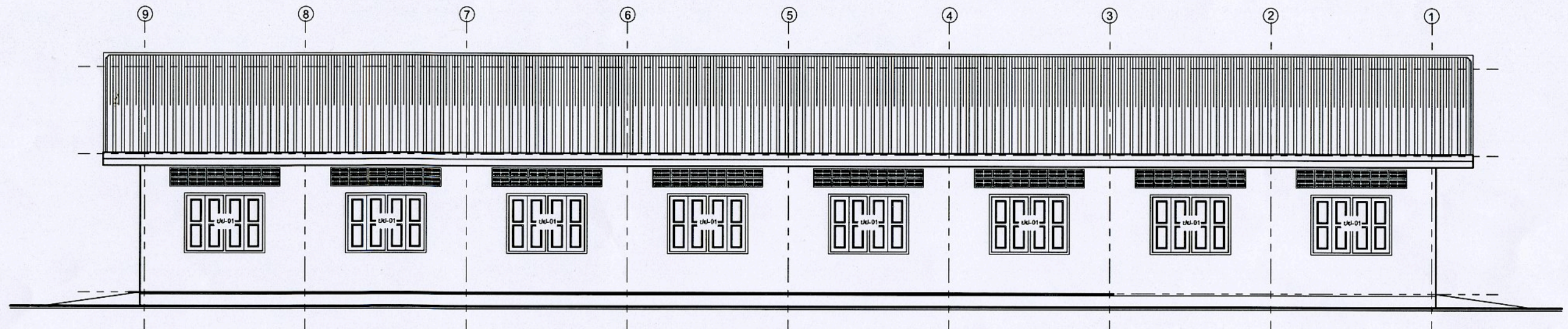

ຮູບດ້ານຫລັງ : 1:100



	<p>ຫ້ອງວ່າການລັດຖະບານ ຄະນະຊີ້ນຳພັດທະນາຊຸມນະບົດ ແລະ ລົບລ້າງຄວາມທຸກຍາກແຫ່ງຊາດ ກອງທຶນຫຼຸດຜ່ອນຄວາມທຸກຍາກ</p>	<p>ໂຄງການ: ໂຄງການກໍ່ສ້າງໂຮງຮຽນປະຖົມ3ຫ້ອງຮຽນ ກຸມບານ:..... ເມືອງ:..... ແຂວງ:.....</p>	<p>ຊື່ຮູບແຕ້ມ: ຮູບດ້ານຫລັງ</p>	<p>ໜ້າທີ່ຮັບພິດຊອບ</p>			<p>ວັນທີ : 11 / 11 / 2011</p>		
	<p>ຖະມົນສີສະຫວາດ,ເມືອງຈັນທະບູລີ ນະຄອນຫລວງວຽງຈັນ ຕູ້ໄປສະນີ:4625, ໂທລະສັບ:021 261479-80, ແຟັກ:021 261481</p>	<p>ສະຖາປະນິກ ວິສະວະກອນ ກວດກາ</p>	<p>ອຸດົມສິນ ເພັດໄຊສີ ໃຈເພັດ ທິທະວິງ ທິງເງິນ ສະເດັດຕັນ</p>	<p>ມາດຕາສ່ວນ 1:100</p>	<p>ຂະໜາດເຈ້ຍ A 3</p>	<p>ຮູບແຕ້ມ No: 04</p>			

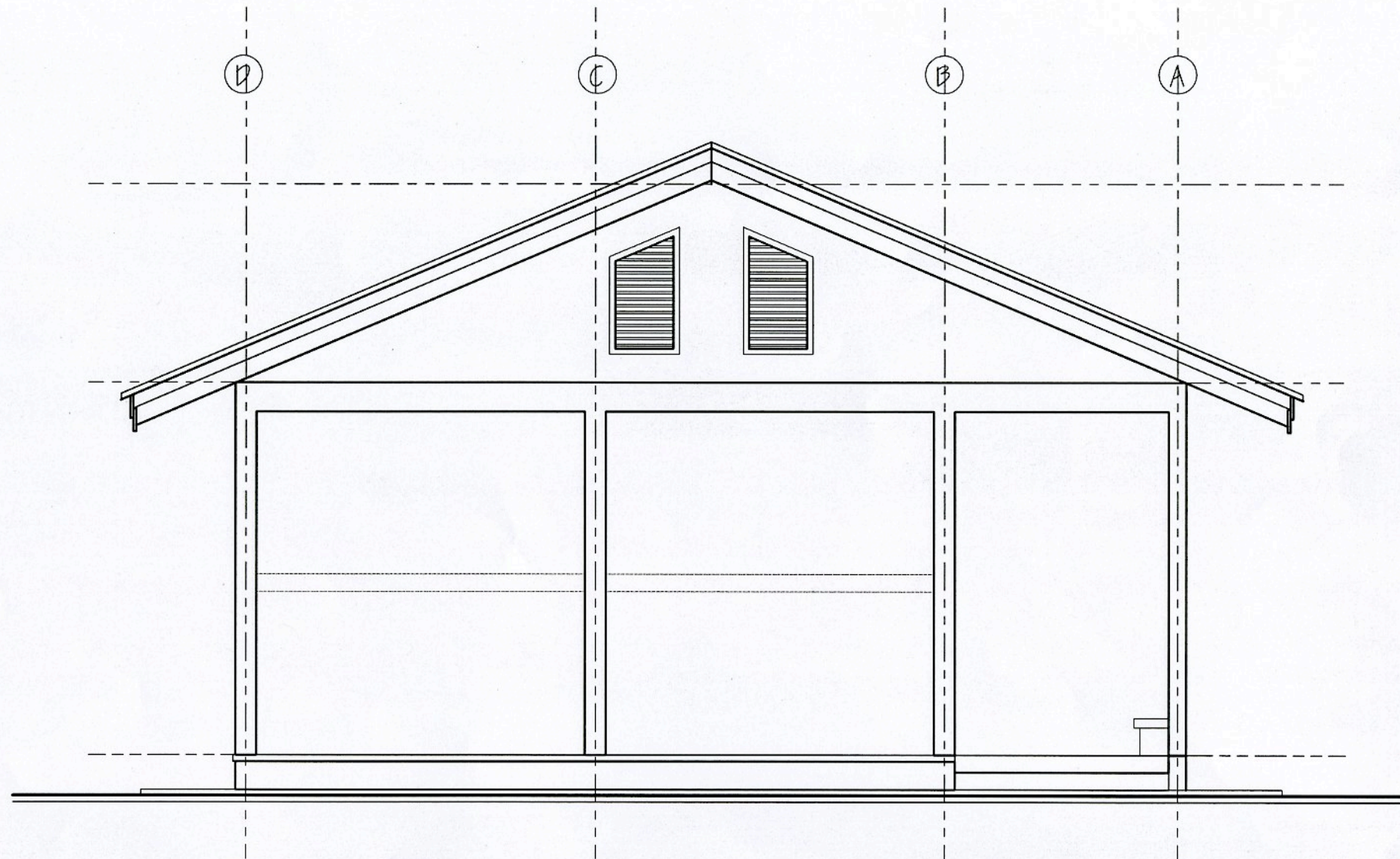

ຮູບດ້ານຂ້າງຊ້າຍ



	ຫ້ອງວ່າການລັດຖະບານ ຄະນະຊີ້ນຳພັດທະນາຊຸມນະບົດ ແລະ ລຶບລ້າງຄວາມທຸກຍາກແຫ່ງຊາດ ກອງທຶນຫຼຸດຜ່ອນຄວາມທຸກຍາກ	ໂຄງການ: ໂຄງການກໍ່ສ້າງໂຮງຮຽນປະຖົມ3ຫ້ອງຮຽນ ກຸ່ມບານ:..... ເມືອງ:..... ແຂວງ:.....	ຊື່ຮູບແຕ້ມ: ຮູບດ້ານຂ້າງຊ້າຍ	ໜ້າທີ່ຮັບພິດຊອບ			ວັນທີ : 11 / 11 / 2011		
	ຖະນົນສີສະຫວາດ,ເມືອງຈັນທະບູລີ ນະຄອນຫລວງວຽງຈັນ ຜູ້ໄປສະນີ:4625, ໂທລະສັບ:021 261479-80, ແຟັກ:021 261481	ສະຖາປະນິກ ວິສະວະກອນ ກວດກາ	ອຸດົມສິນ ເພັດໄຊສີ	ສະຖາປະນິກ ວິສະວະກອນ ກວດກາ	ອຸດົມສິນ ເພັດໄຊສີ ໃຈເພັດ ທິທະວິງ ທິງເງິນ ສະເດັດຕັນ	ມາດຕາສ່ວນ 1/50	ຂະໜາດເຈ້ຍ A 3	ຮູບແຕ້ມ No: 05	
			ສະຖາປະນິກ	ອຸດົມສິນ ເພັດໄຊສີ	ອຸດົມສິນ ເພັດໄຊສີ	ມາດຕາສ່ວນ	ຂະໜາດເຈ້ຍ	ຮູບແຕ້ມ No:	
			ວິສະວະກອນ	ໃຈເພັດ ທິທະວິງ	ໃຈເພັດ ທິທະວິງ	1/50	A 3	05	

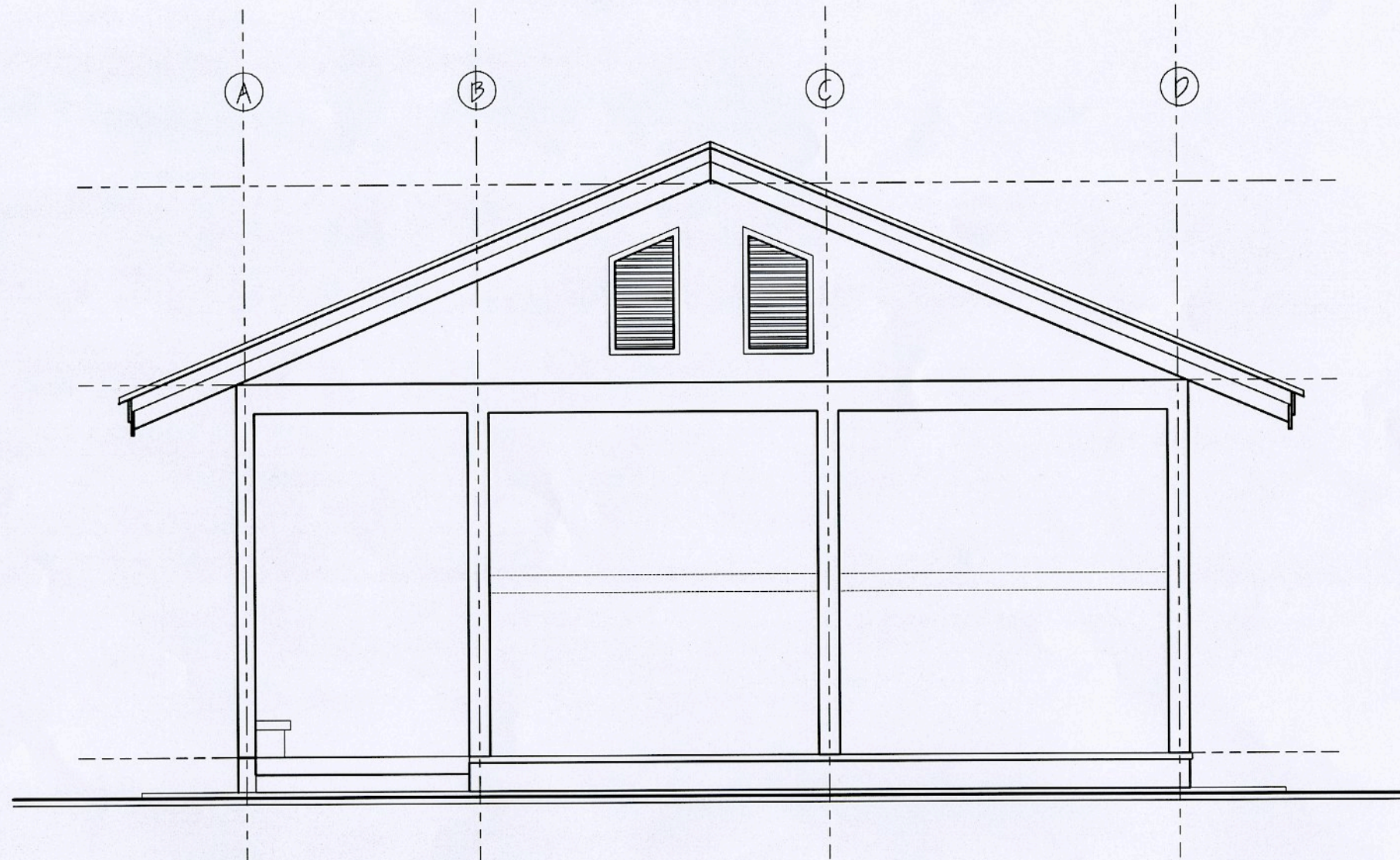

ຮູບດ້ານຂ້າງຂວາ



	ຫ້ອງວ່າການລັດຖະບານ ຄະນະຊີ້ນຳພັດທະນາຊຸມນະບົດ ແລະ ລຶບລ້າງຄວາມທຸກຍາກແຫ່ງຊາດ ກອງທຶນຫຼຸດຜ່ອນຄວາມທຸກຍາກ	ໂຄງການ: ໂຄງການກໍ່ສ້າງໂຮງຮຽນປະຖົມ3ຫ້ອງຮຽນ ກຸ່ມບານ:..... ເມືອງ:..... ແຂວງ:.....	ຊື່ຮູບແຕ້ມ: ຮູບດ້ານຂ້າງຂວາ	ໜ້າທີ່ຮັບພິດຊອບ			ວັນທີ : 11 / 11 / 2011		
	ຖະນົນສີສະຫວາດ, ເມືອງຈັນທະບູລີ ນະຄອນຫລວງວຽງຈັນ ຜູ້ໄປສະນີ: 4625, ໂທລະສັບ: 021 261479-80, ແຟັກ: 021 261481	ສະຖາປະນິກ ວິສະວະກອນ ກວດກາ	ອຸດົມສິນ ເພັດໄຊສີ ໃຈເພັດ ທິທະວົງ ທິງເງິນ ສະເດັດຕັນ	ສະຖາປະນິກ	ອຸດົມສິນ ເພັດໄຊສີ	ມາດຕາສ່ວນ	ຂະໜາດເຈ້ຍ	ຮູບແຕ້ມ No:	
				ວິສະວະກອນ	ໃຈເພັດ ທິທະວົງ	1/50	A 3	06	

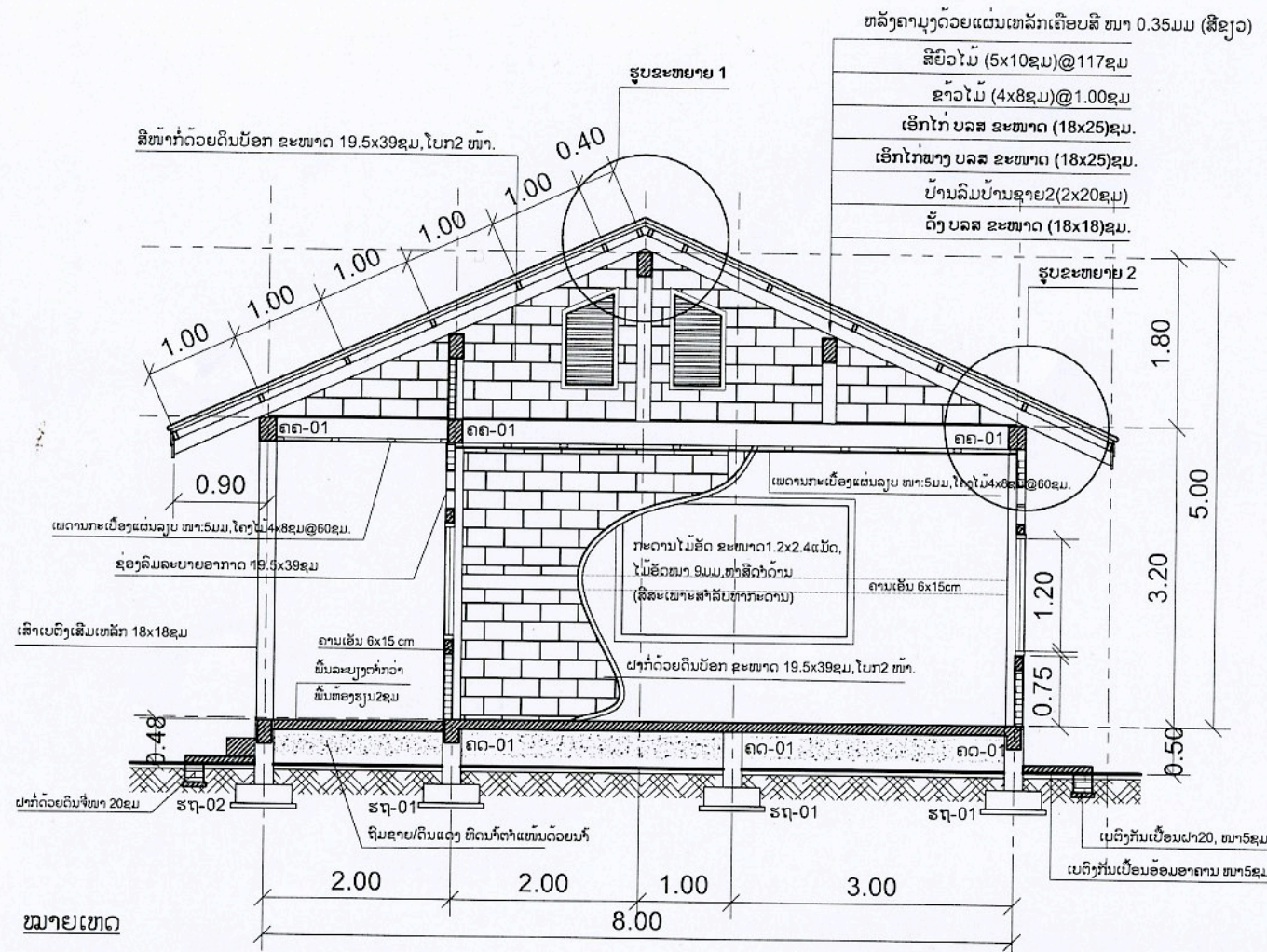

ໝາຍເຫດ

ສ-01 : ເສົາເບຕິງເສີມເຫລັກ ຂະໜາດ 18x18ຊມ
 ຮຖ-01 : ຮາກຖານເບຕິງເສີມເຫລັກ ຂະໜາດ80x80ຊມ
 ຮຖ-02 : ຮາກຖານເບຕິງເສີມເຫລັກ ຂະໜາດ60x60ຊມ
 ຄຄ : ຄານຄໍດິນເບຕິງເສີມເຫລັກ ຂະໜາດ18x25ຊມ
 ຄຄ-01: ຄານຫລັງຄາເບຕິງເສີມເຫລັກ ຂະໜາດ18x25ຊມ
 ໄມ້ໂຄງຫລັງຄາ, ໄມ້ໂຄງເພດານຕ້ອງທາຢາກັນປວກ.

ຮູບຕັດ ກ-ກ

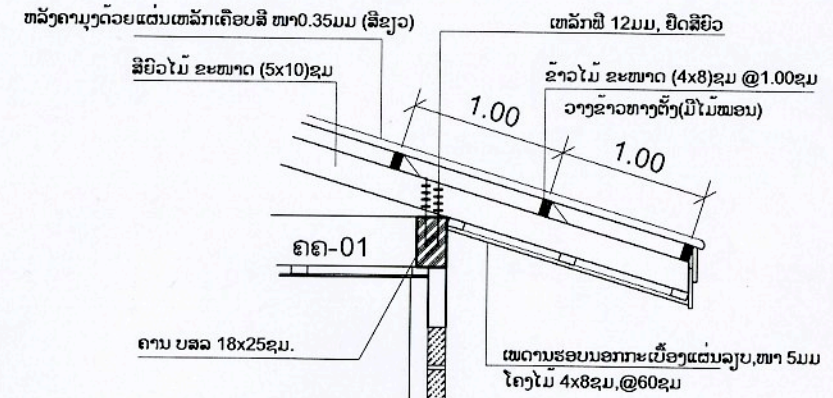
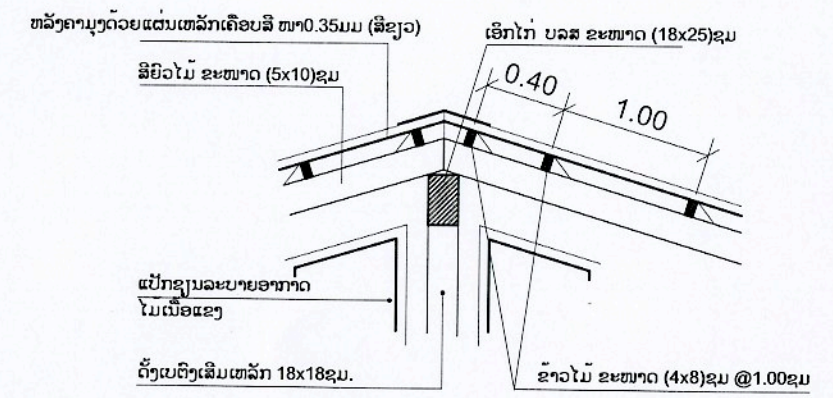

	ທ້ອງວ່າການລັດຖະບານ ຄະນະຊີ້ນຳພັດທະນາຊຸມນະບົດ ແລະ ລົບລ້າງຄວາມທຸກຍາກແຫ່ງຊາດ ກອງທຶນຫລຸດຜ່ອນຄວາມທຸກຍາກ	ໂຄງການ: ໂຄງການກໍ່ສ້າງໂຮງຮຽນປະຖົມ2ທ້ອງຮຽນ ກຸມບານ:..... ເມືອງ:..... ແຂວງ:.....	ຊື່ຮູບແຕ້ມ: ຮູບຕັດ ກ-ກ	ໜ້າທີ່ຮັບພິດຊອບ			ວັນທີ : 11 / 11 / 2011		
	ຖະນົນສີສະຫວາດ, ເມືອງຈັນທະບູລີ ນະຄອນຫລວງວຽງຈັນ ຜູ້ໄປສະນີ:4625, ໂທລະສັບ:021 261479-80, ແຟັກ:021 261481	ສະຖາປະນິກ ວິສະວະກອນ ກວດກາ	ອຸດົມສິນ ເພັດໄຊສີ ໃຈເພັດ ທິທະວິງ ຫິງເງິນ ສະເດັດຕັນ	 	ມາດຕາສ່ວນ 1/75	ຂະໜາດເຈ້ຍ A 3	ຮູບແຕ້ມ No: 07		

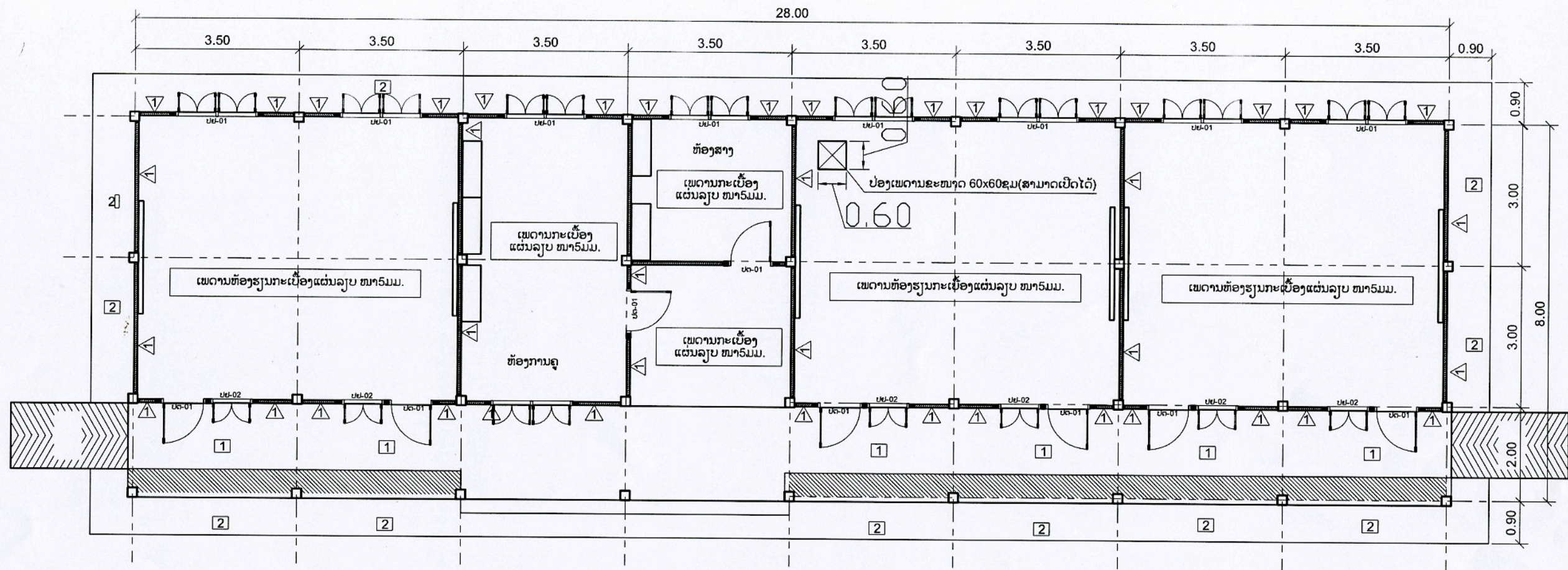

ໝາຍເຫດ

-ໄມ້ໂຄງເພດານທັງໝົດ ແລະ ໄມ້ຍືດຈ່ອງໂຄງເພດານໃສ່ໂຄງຫລັງຄາ, ເປັນໄມ້ເນື້ອແຂງປານກາງ, ຂະໜາດ 4x8ຊ.ມ.

ແຜນຜັງໂຄງເພດານ : 1:100



	<p>ຫ້ອງວ່າການລັດຖະບານ ຄະນະຊີ້ນຳພັດທະນາຊຸມນະບົດ ແລະ ລິບລ້າງຄວາມທຸກຍາກແຫ່ງຊາດ ກອງທຶນຫລຸດຜ່ອນຄວາມທຸກຍາກ</p>	<p>ໂຄງການ: ໂຄງການກໍ່ສ້າງໂຮງຮຽນປະຖົມ 3 ຫ້ອງຮຽນ ກຸ່ມບ້ານ:..... ເມືອງ:..... ແຂວງ:.....</p>	<p>ຊື່ຮູບແຕ້ມ: ແຜນຜັງໂຄງເພດານ</p>	<p>ໜ້າທີ່ຮັບພິດຊອບ</p>	<p>ວັນທີ: 11 / 11 / 2011</p>	
	<p>ຖະນົນສີສະຫວາດ, ເມືອງຈັນທະບູລີ ນະຄອນຫລວງວຽງຈັນ ຕູ້ໄປສະນີ: 4625, ໂທລະສັບ: 021 261479-80, ແຟັກ: 021 261481</p>			<p>ສະຖາປະນິກ ອຸດົມສິນ ເພັດໄຊສີ</p>	<p>ມາດຕາສ່ວນ</p>	<p>ຂະໜາດເຈ້ຍ</p>
				<p>ວິສະວະກອນ ໃຈເພັດ ທິທະວິງ</p>	<p>1:100</p>	<p>A 3</p>
				<p>ກວດກາ ທິງເງິນ ສະເດັດຕັນ</p>	<p>ຮູບແຕ້ມ No:</p>	<p>09</p>

ຫລັງຄາມຸງດ້ວຍແຜ່ນເຫລັກເຄືອບສີ ໜາ0.35ມມ (ສີຂຽວ)

ສີຍົວໄມ້ (5x10ຊມ)ໄລຍະຫ່າງ@117ຊມ

ຂ້າວໄມ້(4x8ຊມ)ໄລຍະຫ່າງ@100ຊມ

ເອິກໄກ່ເບຕິງເສັ້ມເຫລັກ ຂະໜາດ(18x25ຊມ)

ປ້ານລົມປ້ານຊາຍ2(2x20ຊມ)

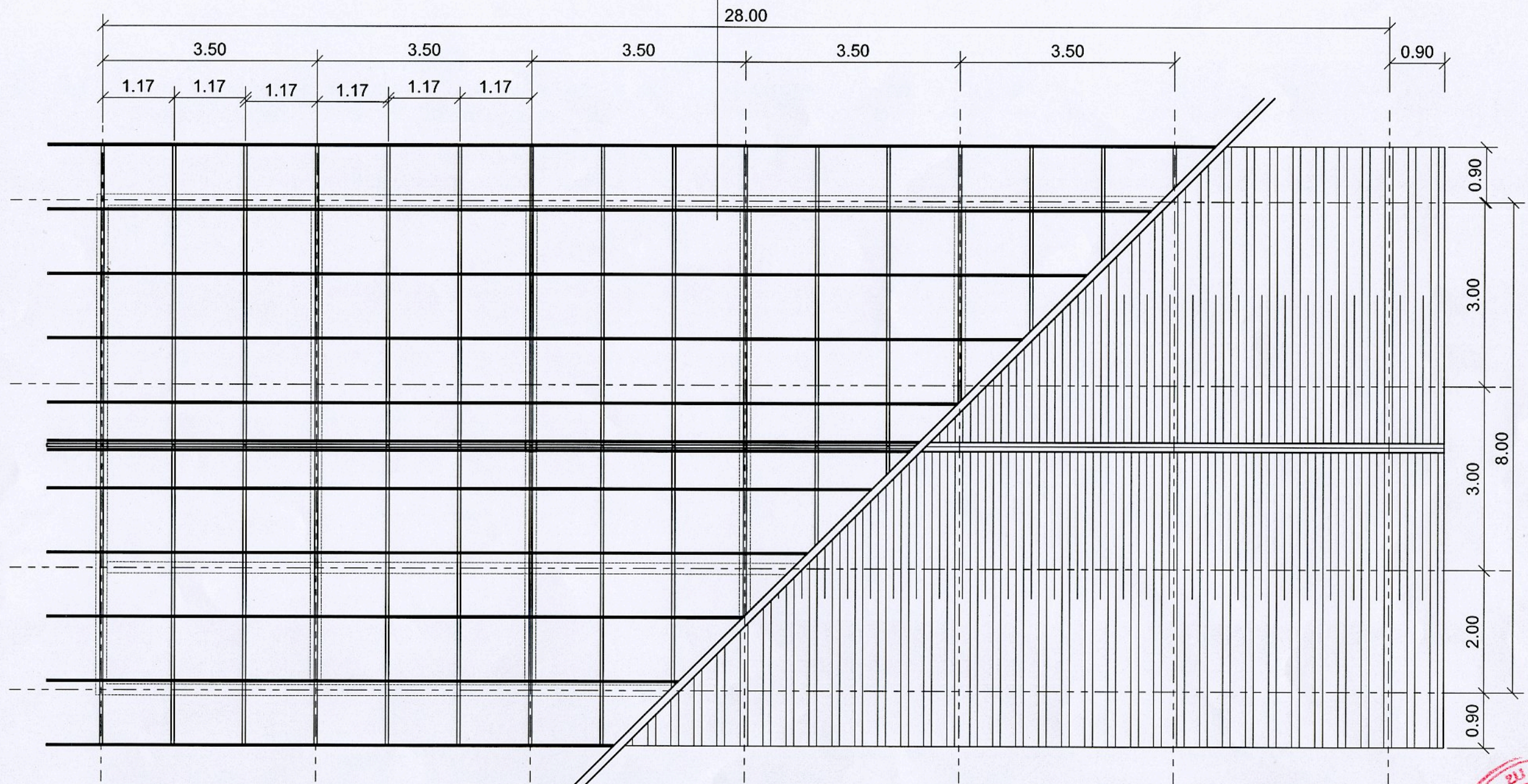

ແຜນຜັງໂຄງຫຼັງຄາ 1:75



ຫ້ອງວ່າການລັດຖະບານ
ຄະນະຊີ້ນຳພັດທະນາຊຸມນະບົດ ແລະ ລຶບລ້າງຄວາມທຸກຍາກແຫ່ງຊາດ
ກອງທຶນຫລຸດຜ່ອນຄວາມທຸກຍາກ
ຖະນົນສີສະຫວາດ,ເມືອງຈັນທະບູລີ ນະຄອນຫລວງວຽງຈັນ
ຕູ້ໄປສະນີ:4625, ໂທລະສັບ:021 261479-80, ແຟັກ:021 261481

ໂຄງການ:
ໂຄງການກໍ່ສ້າງໂຮງຮຽນປະຖົມ3ຫ້ອງຮຽນ
ກຸ່ມບານ:.....
ເມືອງ:.....
ແຂວງ:.....

ຊື່ຮູບແຕ້ມ:
ແຜນຜັງໂຄງຫຼັງຄາ

ໜ້າທີ່ຮັບພິດຊອບ
ສະຖາປະນິກ ອຸດົມສິນ ເພັດໄຊສີ
ວິສະວະກອນ ໃຈເພັດ ທິທະວິງ
ກວດກາ ທິງເງິນ ສະເດັດຕັນ

ວັນທີ : 11 / 11 / 2011
ມາດຕາສ່ວນ ຂະໜາດເຈ້ຍ ຮູບແຕ້ມ No:
1/75 A 3 10

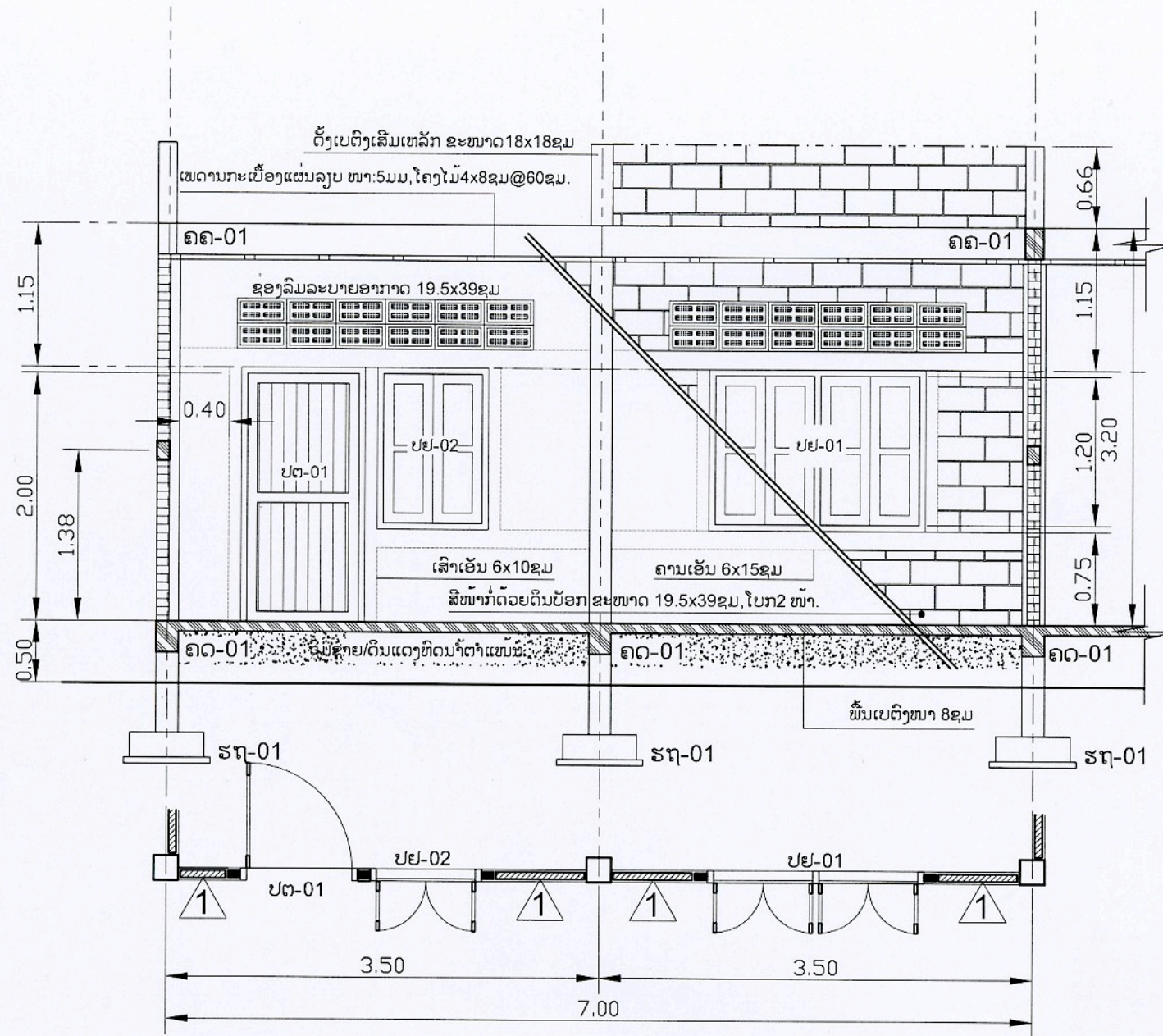

ຮູບຂະຫຍາຍຝາ ດ້ານໜ້າ

- ສ-01 : ເສົາເບຕິງເສັ້ມເຫລັກ ຂະໜາດ 18x18ຊມ
- ຮຖ-01 : ຮາກຖານເບຕິງເສັ້ມເຫລັກ ຂະໜາດ 80x80ຊມ
- ຮຖ-02 : ຮາກຖານເບຕິງເສັ້ມເຫລັກ ຂະໜາດ 60x60ຊມ
- ຄດ : ຄານຄໍດິນເບຕິງເສັ້ມເຫລັກ ຂະໜາດ 18x25ຊມ
- ຄຄ-01: ຄານຫລັງຄານເບຕິງເສັ້ມເຫລັກ ຂະໜາດ 18x25ຊມ



	<p>ຫ້ອງວ່າການລັດຖະບານ ຄະນະຊີ້ນຳພັດທະນາຊຸມນະບົດ ແລະ ລຶບລ້າງຄວາມທຸກຍາກແຫ່ງຊາດ ກອງທຶນຫລຸດຜ່ອນຄວາມທຸກຍາກ</p>	<p>ໂຄງການ: ໂຄງການກໍ່ສ້າງໂຮງຮຽນປະຖົມ2ຫ້ອງຮຽນ ກຸມບານ:..... ເມືອງ:..... ແຂວງ:.....</p>	<p>ຊື່ຮູບແຕ້ມ: ຮູບຂະຫຍາຍຝາ ດ້ານໜ້າ</p>	<p>ໜ້າທີ່ຮັບພິດຊອບ</p> <table border="1"> <tr> <td>ສະຖາປະນິກ</td> <td>ອຸດົມສິນ ເພັດໄຊສີ</td> <td></td> </tr> <tr> <td>ວິສະວະກອນ</td> <td>ໃຈເພັດ ທິທະວິງ</td> <td></td> </tr> <tr> <td>ກວດກາ</td> <td>ທິງເງິນ ສະເດັດຕັນ</td> <td></td> </tr> </table>	ສະຖາປະນິກ	ອຸດົມສິນ ເພັດໄຊສີ		ວິສະວະກອນ	ໃຈເພັດ ທິທະວິງ		ກວດກາ	ທິງເງິນ ສະເດັດຕັນ		<p>ວັນທີ : 11 / 11 / 2011</p> <table border="1"> <tr> <td>ມາດຕາສ່ວນ</td> <td>ຂະໜາດເຈ້ຍ</td> <td>ຮູບແຕ້ມ No:</td> </tr> <tr> <td>1/50</td> <td>A 3</td> <td>11</td> </tr> </table>	ມາດຕາສ່ວນ	ຂະໜາດເຈ້ຍ	ຮູບແຕ້ມ No:	1/50	A 3	11
	ສະຖາປະນິກ	ອຸດົມສິນ ເພັດໄຊສີ																		
	ວິສະວະກອນ	ໃຈເພັດ ທິທະວິງ																		
ກວດກາ	ທິງເງິນ ສະເດັດຕັນ																			
ມາດຕາສ່ວນ	ຂະໜາດເຈ້ຍ	ຮູບແຕ້ມ No:																		
1/50	A 3	11																		
<p>ຖະນົນສີສະຫວາດ,ເມືອງຈັນທະບູລີ ນະຄອນຫລວງວຽງຈັນ ຕູ້ໂປສະນີ:4625, ໂທລະສັບ:021 261479-80, ແຟັກ:021 261481</p>																				

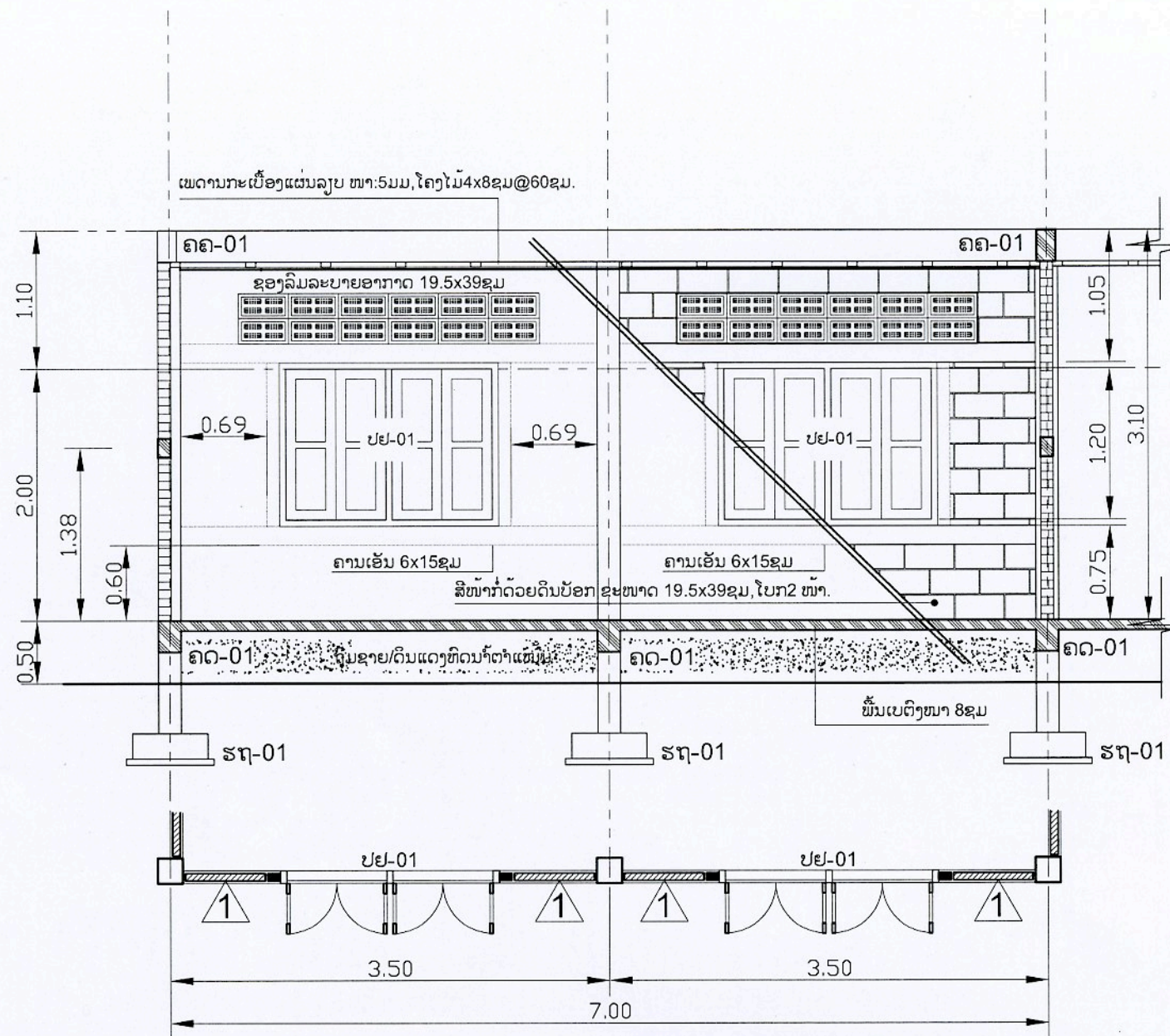

ຮູບຂະຫຍາຍຝາ ດ້ານຫລັງ

- ສ-01 : ເສົາເບຕົງເສັ້ນເຫລັກ ຂະໜາດ 18x18ຊມ
- ຮຖ-01 : ຮາກຖານເບຕົງເສັ້ນເຫລັກ ຂະໜາດ80x80ຊມ
- ຮຖ-02 : ຮາກຖານເບຕົງເສັ້ນເຫລັກ ຂະໜາດ60x60ຊມ
- ຄດ : ຄານຄໍດິນເບຕົງເສັ້ນເຫລັກ ຂະໜາດ18x25ຊມ
- ຄຄ-01: ຄານຫລັງຄາເບຕົງເສັ້ນເຫລັກ ຂະໜາດ18x25ຊມ



	ຫ້ອງວ່າການລັດຖະບານ ຄະນະຊີ້ນຳພັດທະນາຊຸມນະບົດ ແລະ ລົບລ້າງຄວາມທຸກຍາກແຫ່ງຊາດ ກອງທຶນຫລຸດຜ່ອນຄວາມທຸກຍາກ	ໂຄງການ:	ຊື່ຮູບແຕ້ມ:	ໜ້າທີ່ຮັບພິດຊອບ			ວັນທີ : 11 / 11 / 2011		
	ຖະນົນສີສະຫວາດ,ເມືອງຈັນທະບູລີ ນະຄອນຫລວງວຽງຈັນ ຕູ້ໂປສະນີ:4625, ໂທລະສັບ:021 261479-80, ແຟັກ:021 261481	ໂຄງການກໍ່ສ້າງໂຮງຮຽນປະຖົມ2ຫ້ອງຮຽນ	ຮູບຂະຫຍາຍຝາ ດ້ານຫລັງ	ສະຖາປະນິກ	ອຸດົມສິນ ເພັດໄຊສີ		ມາດຕາສ່ວນ	ຂະໜາດເຈ້ຍ	ຮູບແຕ້ມ No:
		ເມືອງ:..... ແຂວງ:.....		ວິສະວະກອນ	ໃຈເພັດ ທິທະວົງ		1/50	A 3	12
			ກວດກາ	ທິງເງິນ ສະເດັດຕັນ					

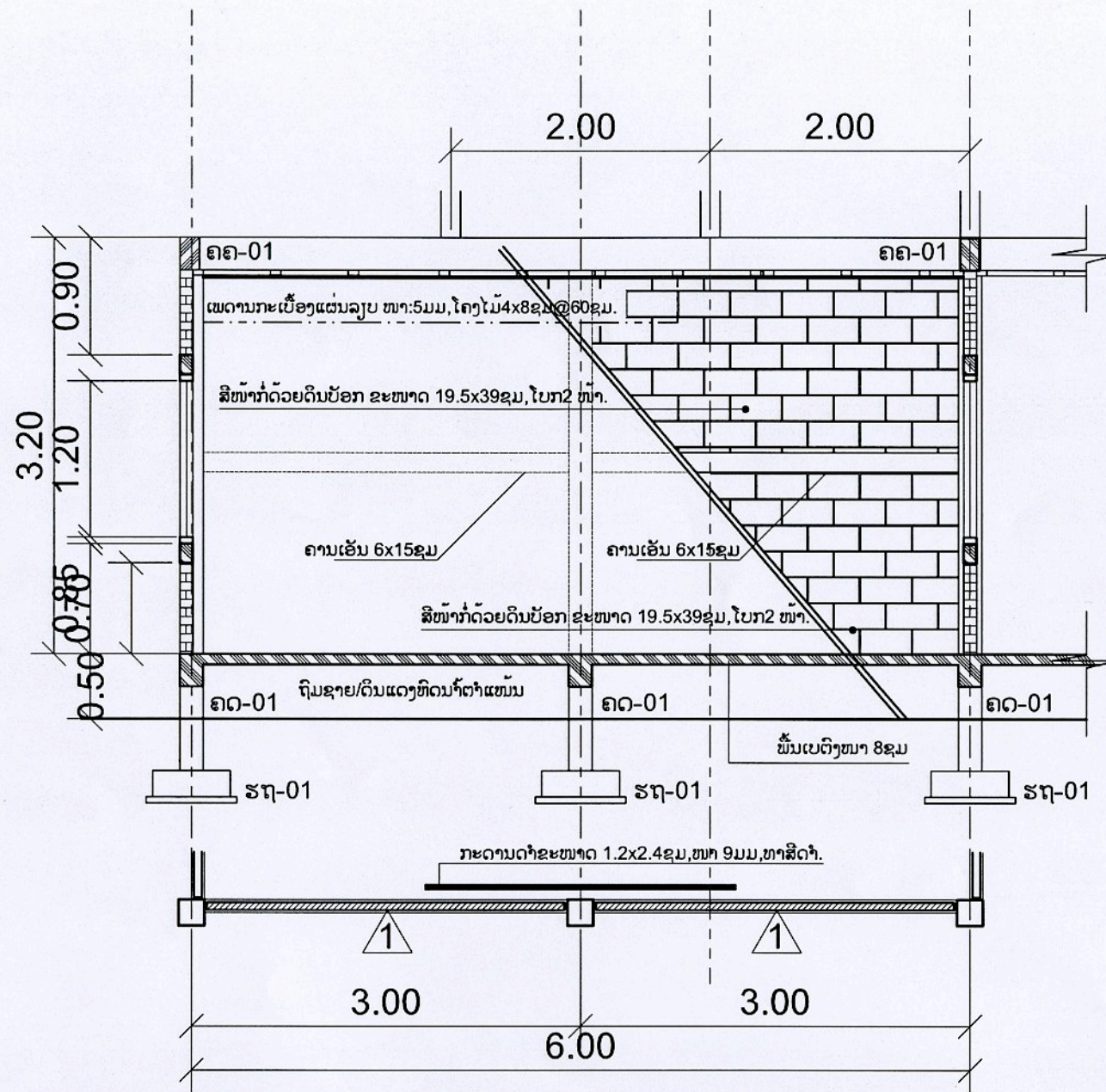

ຮູບຂະຫຍາຍຝາ ຂັ້ນຫ້ອງ

- ສ-01 : ເສົາເບຕົງເສັ້ນເຫລັກ ຂະໜາດ 18x18ຊມ
- ຮຖ-01 : ຮາກຖານເບຕົງເສັ້ນເຫລັກ ຂະໜາດ80x80ຊມ
- ຮຖ-02 : ຮາກຖານເບຕົງເສັ້ນເຫລັກ ຂະໜາດ60x60ຊມ
- ຄດ : ຄານຄໍດິນເບຕົງເສັ້ນເຫລັກ ຂະໜາດ18x25ຊມ
- ຄຄ-01: ຄານຫລັງຄາເບຕົງເສັ້ນເຫລັກ ຂະໜາດ18x25ຊມ



ຫ້ອງວ່າການລັດຖະບານ
 ຄະນະຊີ້ນຳພັດທະນາຊຸມນະບົດ ແລະ ລຶບລ້າງຄວາມທຸກຍາກແຫ່ງຊາດ
 ກອງທຶນຫລຸດຜ່ອນຄວາມທຸກຍາກ
 ຖະນົນສີສະຫວາດ, ເມືອງຈັນທະບູລີ ນະຄອນຫລວງວຽງຈັນ
 ຕູ້ໄປສະນີ: 4625, ໂທລະສັບ: 021 261479-80, ແຟັກ: 021 261481

ໂຄງການ:
 ໂຄງການກໍ່ສ້າງໂຮງຮຽນປະຖົມ3ຫ້ອງຮຽນ
 ກຸມບານ:.....
 ເມືອງ:.....
 ແຂວງ:.....

ຊື່ຮູບແຕ້ມ:
 ຮູບຂະຫຍາຍຝາ
 ຂັ້ນຫ້ອງ

ໜ້າທີ່ຮັບພິດຊອບ

ສະຖາປະນິກ	ອຸດົມສິນ ເພັດໄຊສີ	<i>[Signature]</i>
ວິສະວະກອນ	ໃຈເພັດ ທິທະວິງ	<i>[Signature]</i>
ກວດກາ	ຫິງເງິນ ສະເດັດຕັນ	<i>[Signature]</i>

ວັນທີ : 11 / 11 / 2011

ມາດຕາສ່ວນ	ຂະໜາດເຈ້ຍ	ຮູບແຕ້ມ No:
1/50	A 3	13

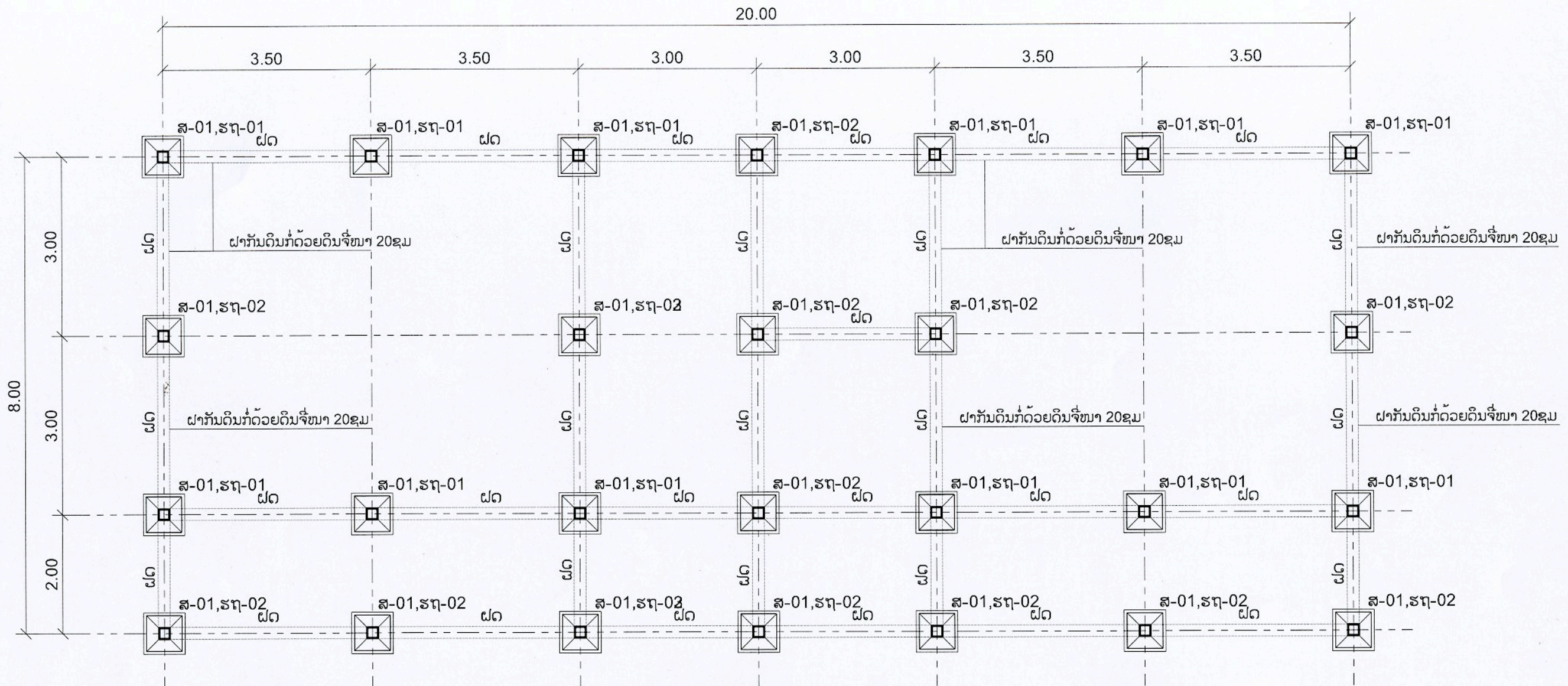

ແຜນຜັງຮາກຖານ+ຝາກັນດິນ: 1:75

ໝາຍເຫດ

- ສ-01 : ເສົາເບຕົງເສີມເຫລັກ ຂະໜາດ 18x18ຊມ
- ຮຖ-01 : ຮາກຖານເບຕົງເສີມເຫລັກ ຂະໜາດ80x80ຊມ
- ຮຖ-02 : ຮາກຖານເບຕົງເສີມເຫລັກ ຂະໜາດ60x60ຊມ
- ຝດ : ຝາກັນດິນຈີ່ໜາ20ຊມ



	ຫ້ອງວ່າການລັດຖະບານ ຄະນະຊີ້ນຳພັດທະນາຊຸມນະບົດ ແລະ ລຶບລ້າງຄວາມທຸກຍາກແຫ່ງຊາດ ກອງທຶນຫລຸດຜ່ອນຄວາມທຸກຍາກ	ໂຄງການ: ໂຄງການກໍ່ສ້າງໂຮງຮຽນປະຖົມ2ຫ້ອງຮຽນ ກຸ່ມບ້ານ:..... ເມືອງ:..... ແຂວງ:.....	ຊື່ຮູບແຕ້ມ: ແຜນຜັງຮາກຖານ	ໜ້າທີ່ຮັບພິດຊອບ ສະຖາປະນິກ ອຸດົມສິນ ເພັດໄຊສີ ວິສະວະກອນ ໃຈເພັດ ທິທະວິງ ກວດກາ ທິງເງິນ ສະເດັດຕັນ	ວັນທີ : 11 / 11 / 2011 ມາດຕາສ່ວນ ຂະໜາດເຈ້ຍ ຮູບແຕ້ມ No: 1:75 A 3 15
	ຖະນົນສີສະຫວາດ, ເມືອງຈັນທະບູລີ ນະຄອນຫລວງວຽງຈັນ ຜູ້ໂປສະນີ: 4625, ໂທລະສັບ: 021 261479-80, ແຟັກ: 021 261481				

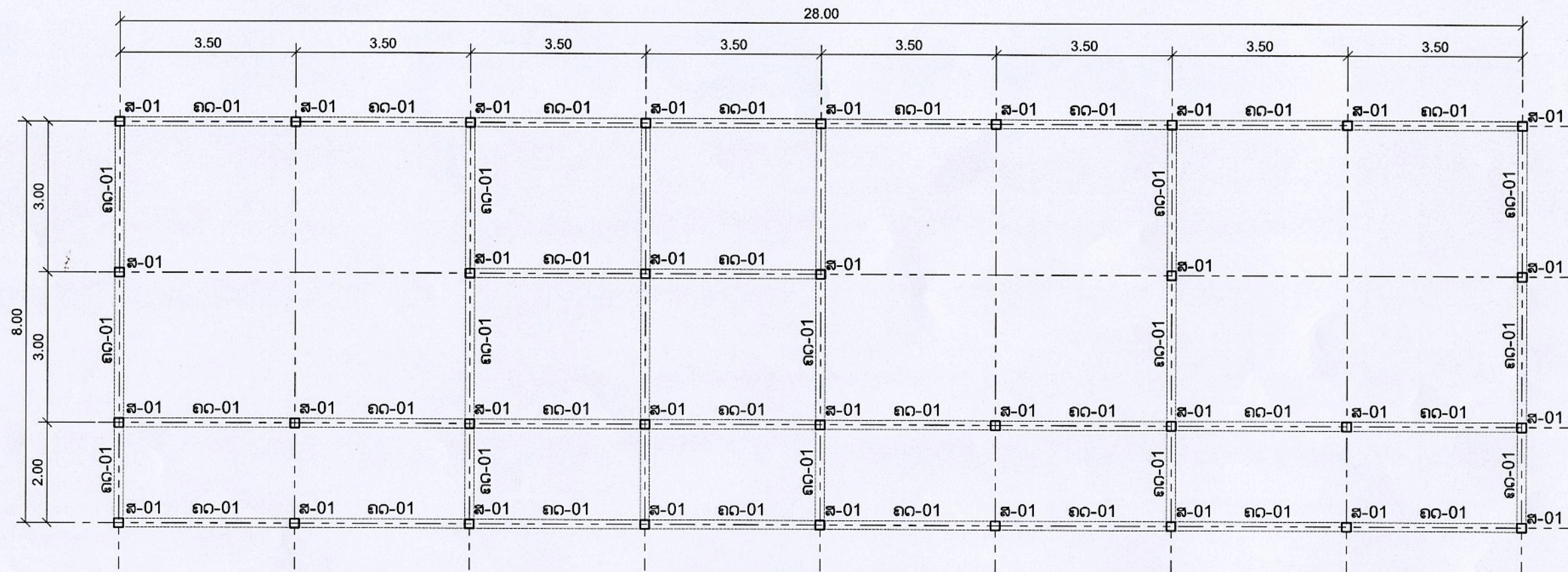

ແຜນຜັງຄານຄໍດິນ: 1:100



ໝາຍເຫດ

ສ-01 : ເສົາເບຕິງເສັ້ນເທລັກ ຂະໜາດ 18x18ຊມ
 ຄດ-01 : ຄານຄໍດິນ ຂະໜາດ 18x25ຊມ

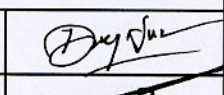
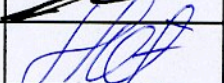
	ຫ້ອງວ່າການລັດຖະບານ ຄະນະຊີ້ນຳພັດທະນາຊຸມນະບົດ ແລະ ລົບລ້າງຄວາມທຸກຍາກແຫ່ງຊາດ ກອງທຶນຫລຸດຜ່ອນຄວາມທຸກຍາກ	ໂຄງການ: ໂຄງການກໍ່ສ້າງໂຮງຮຽນປະຖົມ3ຫ້ອງຮຽນ	ຊື່ຮູບແຕ້ມ: ແຜນຜັງຄານຄໍດິນ	ໜ້າທີ່ຮັບພິດຊອບ			ວັນທີ : 11 / 11 / 2011		
	ຖະມົນສີສະຫວາດ, ເມືອງຈັນທະບູລີ ນະຄອນຫລວງວຽງຈັນ ຕູ້ໄປສະນີ: 4625, ໂທລະສັບ: 021 261479-80, ແຟັກ: 021 261481	ກຸມບານ:..... ເມືອງ:..... ແຂວງ:.....	ສະຖາປະນິກ ວິສະວະກອນ ກວດກາ	ອຸດົມສິນ ເພັດໄຊສີ ໃຈເພັດ ທິທະວິງ ທິງເງິນ ສະເດັດຕັນ	 	ມາດຕາສ່ວນ 1:100	ຂະໜາດເຈ້ຍ A 3	ຮູບແຕ້ມ No: 16	

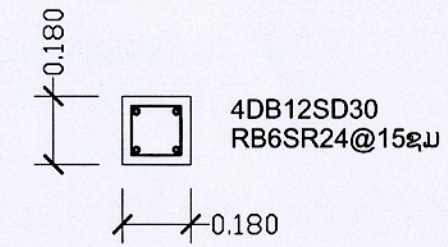
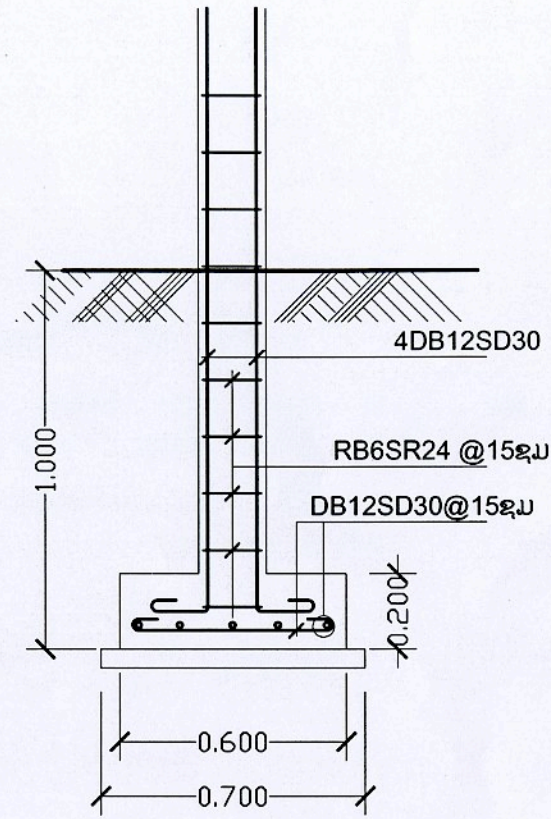
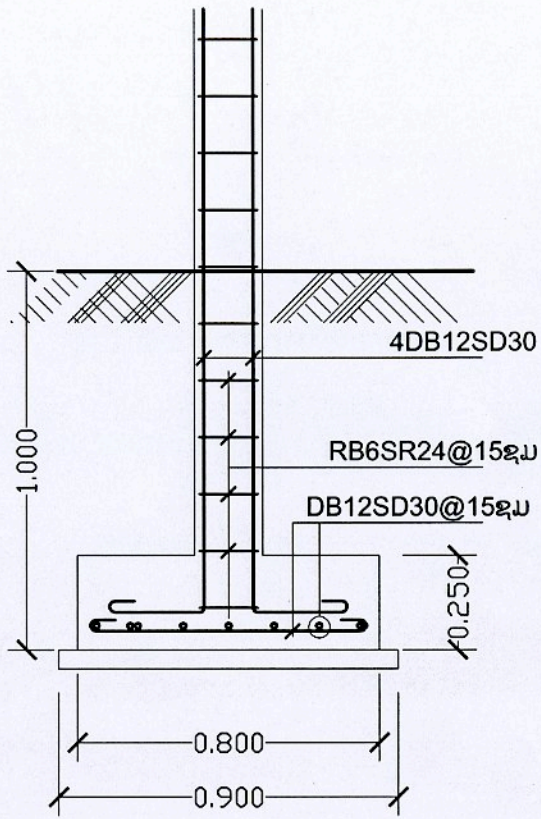

ສ-01

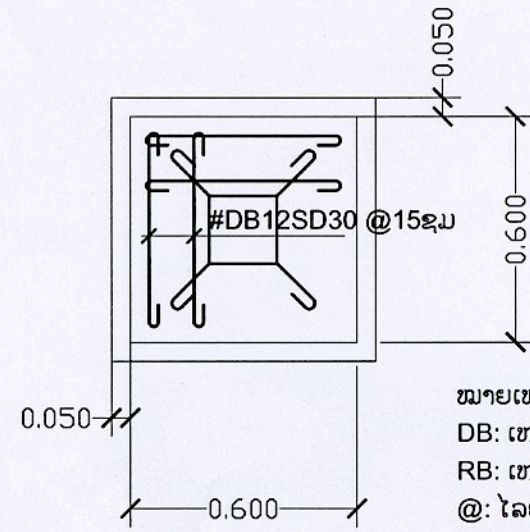
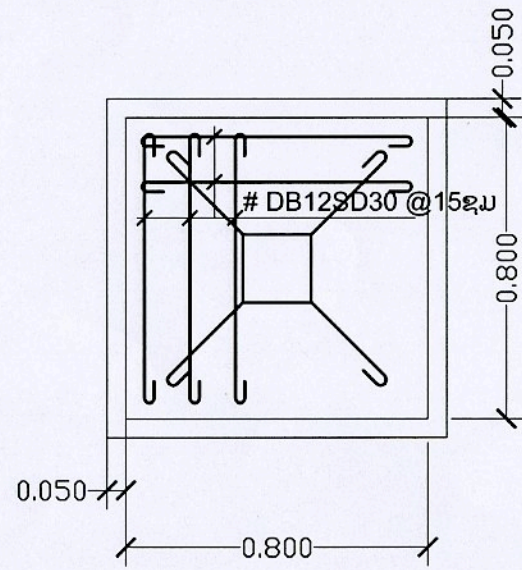

ໝາຍເຫດ
 DB: ເຫລັກປ້ອງອ້ອຍ ຕົວຢ່າງ: (4DB12SD30) ເຫລັກປ້ອງອ້ອຍ 4 ເສັ້ນ, ໜ້າຕັດເຫລັກ ຟີ12ມມ
 RB: ເຫລັກກົມກຽງ : (RB6SR24@15ຊມ) ເຫລັກກົມກຽງ ຟີ6ມມ, ໄລຍະຫ່າງລະຫວ່າງເຫລັກປອກ 15ຊມ
 @: ໄລຍະຫ່າງຂອງເຫລັກປອກ
 ຄວາມເລິກຂອງຮາກຖານໃຫ້ອີງໃສ່ສະພາບຊັ້ນດິນຕົວຈິງ ຂອງສະຖານທີ່ຕັ້ງໂຮງຮຽນ

ຮູບຂະຫຍາຍຮາກຖານ(ຮຖ-01)
 ມາດຕາສ່ວນ 1:20

ຮູບຂະຫຍາຍຮາກຖານ(ຮຖ-02)
 ມາດຕາສ່ວນ 1:20



	ຫ້ອງວ່າການລັດຖະບານ ຄະນະຊີ້ນຳພັດທະນາຊຸມນະບົດ ແລະ ລຶບລ້າງຄວາມທຸກຍາກແຫ່ງຊາດ ກອງທຶນຫລຸດຜ່ອນຄວາມທຸກຍາກ	ໂຄງການ: ໂຄງການກໍ່ສ້າງໂຮງຮຽນປະຖົມ3ທ້ອງຮຽນ ກຸມບານ:..... ເມືອງ:..... ແຂວງ:.....	ຊື່ຮູບແຕ້ມ: ຮູບຂະຫຍາຍຮາກຖານ ທ້ອງນ້ຳ	ໜ້າທີ່ຮັບພິດຊອບ ສະຖາປະນິກ ອຸດົມສິນ ເພັດໄຊສີ ວິສະວະກອນ ໃຈເພັດ ທິທະວິງ ກວດກາ ທິງເງິນ ສະເດັດຕັນ	ວັນທີ : 11 / 11 / 2011 ມາດຕາສ່ວນ ຂະໜາດເຈ້ຍ ຮູບແຕ້ມ No:
	ຖະນົນສີສະຫວາດ,ເມືອງຈັນທະບູລີ ນະຄອນຫລວງວຽງຈັນ ຕູ້ໄປສະນີ:4625, ໂທລະສັບ:021 261479-80, ແຟັກ:021 261481				ມາດຕາສ່ວນ ຂະໜາດເຈ້ຍ ຮູບແຕ້ມ No:
					1:20 A 3 18

	ຮູບຕັດ(1 - 1)	ຮູບຕັດ(2 - 2)	ຮູບຕັດທາງຍາວ
ຄຄ-01			
ຄຄ-01			
ຄຄ-01			

ໝາຍເຫດ
 DB: ເຫລັກປ້ອງອ້ອຍ ຕົວຢ່າງ: (4DB12SD30) ເຫລັກປ້ອງອ້ອຍ 4 ເສັ້ນ, ໜ້າຕັດເຫລັກ ພີ12ມມ
 RB: ເຫລັກກົມກຸ່ງ : (RB6SR24@15x) ເຫລັກກົມກຸ່ງ ພີ6ມມ, ໄລຍະທາງລະຫວ່າງເຫລັກປອກ 15xມ
 @: ໄລຍະທາງຂອງເຫລັກປອກ

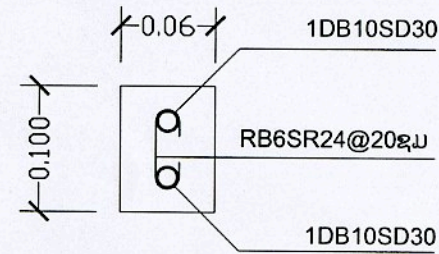

ຮູບຂະຫຍາຍເຫລັກເສີມເສົາເອັນ

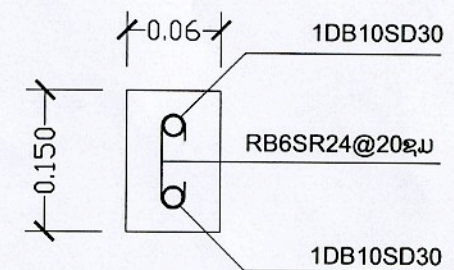

ຮູບຂະຫຍາຍເຫລັກເສີມຄານເອັນ



ຫ້ອງວ່າການລັດຖະບານ
 ຄະນະຊີ້ນຳພັດທະນາຊຸມນະບົດ ແລະ ລົບລ້າງຄວາມທຸກຍາກແຫ່ງຊາດ
 ກອງທຶນຫລຸດຜ່ອນຄວາມທຸກຍາກ
 ຖະນົນສີສະຫວາດ, ເມືອງຈັນທະບູລີ ນະຄອນຫລວງວຽງຈັນ
 ຜູ້ໄປສະນີ: 4625, ໂທລະສັບ: 021 261479-80, ແຟັກ: 021 261481

ໂຄງການ:
 ໂຄງການກໍ່ສ້າງໂຮງຮຽນປະຖົມ3ຫ້ອງຮຽນ
 ກຸມບານ:.....
 ເມືອງ:.....
 ແຂວງ:.....

ຊື່ຮູບແຕ້ມ:
 ຮູບຂະຫຍາຍ
 ເຫລັກເສີມ

ໜ້າທີ່ຮັບພິດຊອບ
 ສະຖາປະນິກ ອຸດົມສິນ ເພັດໄຊສີ
 ວິສະວະກອນ ໃຈເພັດ ທິທະວົງ
 ກວດກາ ທິງເງິນ ສະເດັດຕັນ

ວັນທີ : 11 / 11 / 2011
 ມາດຕາສ່ວນ ຂະໜາດເຈ້ຍ ຮູບແຕ້ມ No:
 1:20 A 3 19

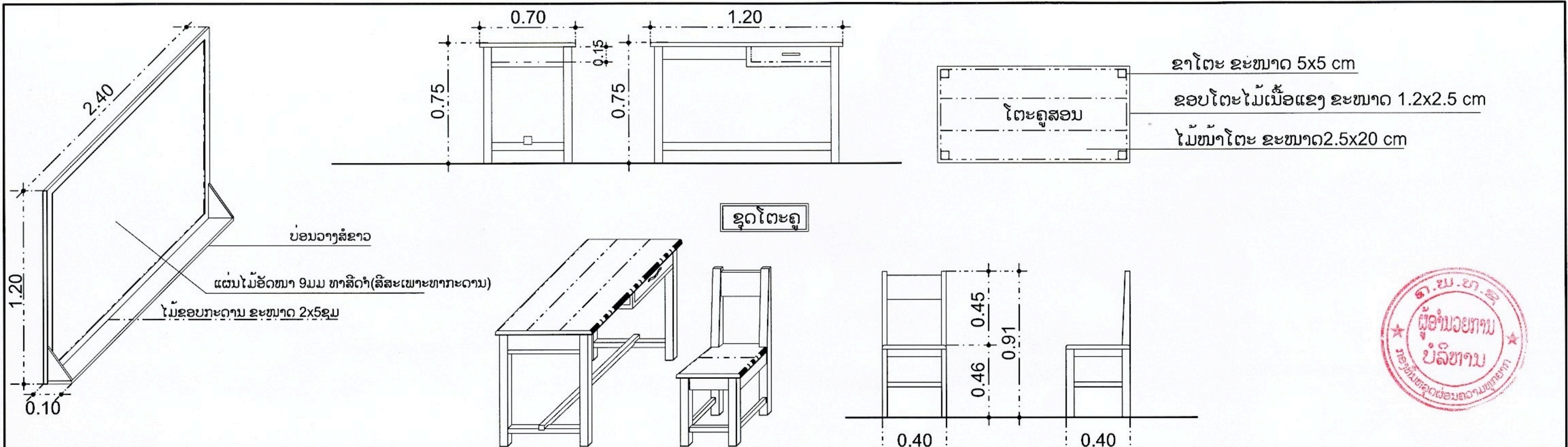

ຂາໂຕະ ຂະໜາດ 5x5 cm
 ຂອບໂຕະໄມ້ເນື້ອແຂງ ຂະໜາດ 1.2x2.5 cm
 ໄມ້ໜ້າໂຕະ ຂະໜາດ 2.5x20 cm



ກະດານດຳ

ຊຸດໂຕະນັກຮຽນ

ຊຸດຕັ້ງຄູ

ຂະໜາດໂຕະ-ຕັ້ງ ສຳລັບນັກຮຽນ ຊັ້ນປະຖົມ
 (ປີທີ 1 ເຖິງ ປີທີ 3)

ລວງສູງຂອງໂຕະ(H)	60 ຊມ
ລວງກ້ວາງຂອງໂຕະ(B)	45 ຊມ
ລວງສູງຂອງຕັ້ງ(h)	35 ຊມ

ຂະໜາດໂຕະ-ຕັ້ງ ສຳລັບນັກຮຽນ ຊັ້ນປະຖົມ
 (ປີທີ 4 ເຖິງ ປີທີ 5)

ລວງສູງຂອງໂຕະ(H)	70 ຊມ
ລວງກ້ວາງຂອງໂຕະ(B)	45 ຊມ
ລວງສູງຂອງຕັ້ງ(h)	42 ຊມ

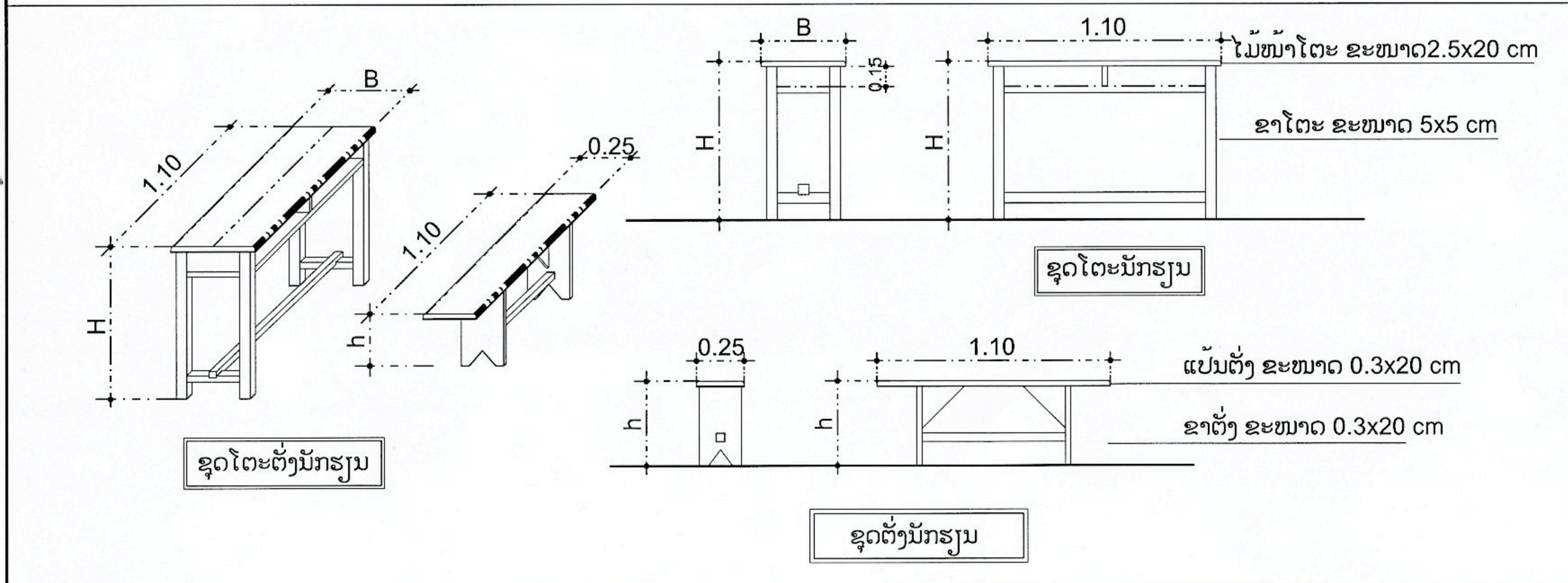

ຊຸດໂຕະຕັ້ງນັກຮຽນ

ຊຸດໂຕະນັກຮຽນ

ຊຸດຕັ້ງນັກຮຽນ

	ຫ້ອງວ່າການລັດຖະບານ ຄະນະຊີ້ນຳພັດທະນາຊຸມນະບົດ ແລະ ລົບລ້າງຄວາມທຸກຍາກແຫ່ງຊາດ ກອງທຶນຫລຸດຜ່ອນຄວາມທຸກຍາກ	ໂຄງການ:	ຊື່ຮູບແຕ້ມ:	ໜ້າທີ່ຮັບພິດຊອບ			ວັນທີ : 11 / 11 / 2011		
	ຖະນົນສິສະຫວາດ, ເມືອງຈັນທະບູລີ ນະຄອນຫລວງວຽງຈັນ ຕູ້ໂປສະນີ: 4625, ໂທລະສັບ: 021 261479-80, ແຟັກ: 021 261481	ໂຄງການກໍ່ສ້າງໂຮງຮຽນປະຖົມ 3 ຫ້ອງຮຽນ ກຸ່ມບານ:..... ເມືອງ:..... ແຂວງ:.....	ຮູບຂະຫຍາຍໂຕະຕັ້ງ ຄູ+ນັກຮຽນ	ສະຖາປະນິກ ວິສະວະກອນ ກວດກາ	ອຸດົມສິນ ເພັດໄຊສີ ໃຈເພັດ ທິທະວິງ ທິງເງິນ ສະເດັດຕັນ		ມາດຕາສ່ວນ	ຂະໜາດເຈ້ຍ	ຮູບແຕ້ມ No:
							1:25	A 3	20

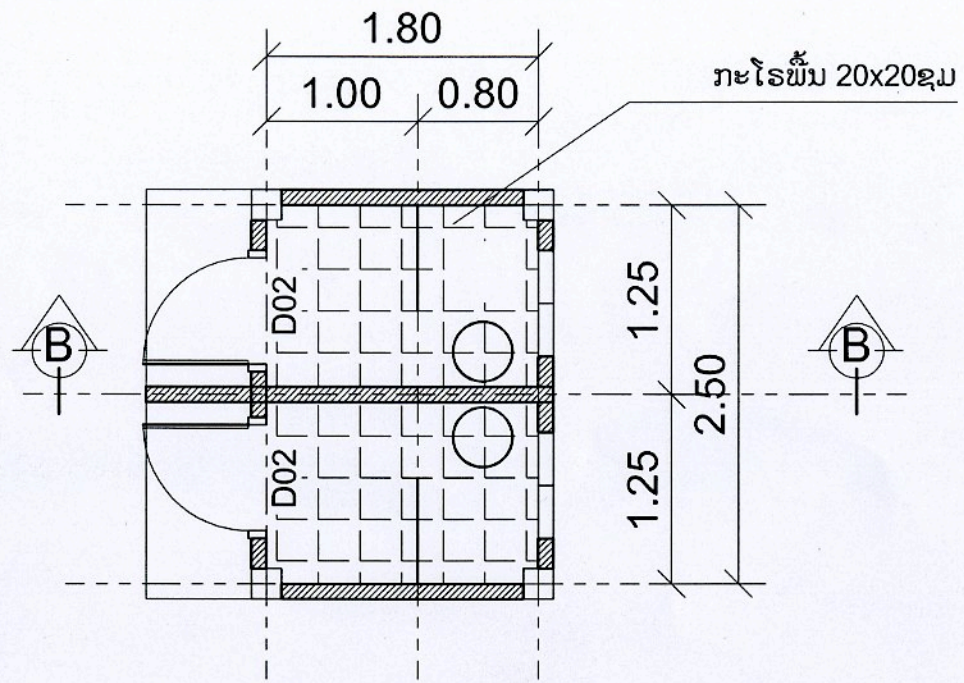

ແຜນຜັງ

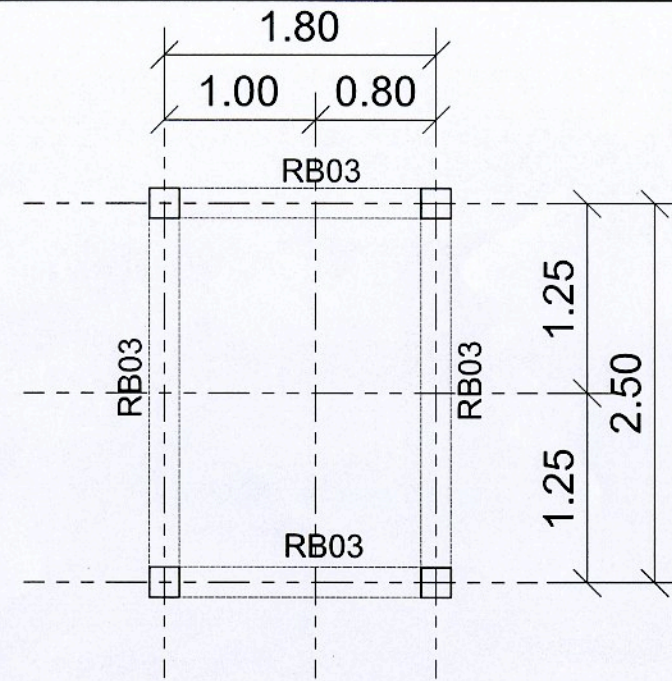

ແຜນຜັງຄານຫລັງຄາ

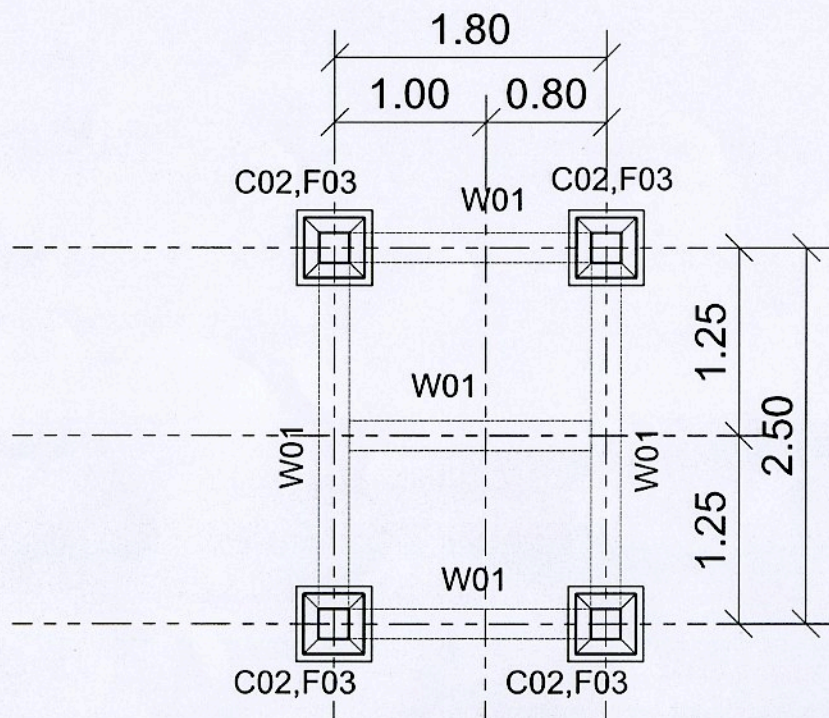

ແຜນຜັງຮາກຖານ

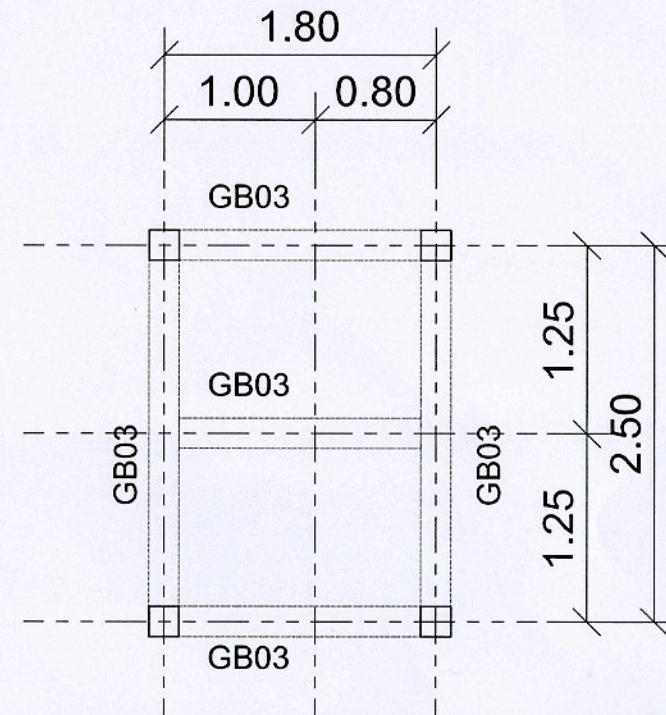

ແຜນຜັງຄານດິນ



ຫ້ອງວ່າການລັດຖະບານ
ຄະນະຊີ້ນຳພັດທະນາຊຸມນະບົດ ແລະ ລຶບລ້າງຄວາມທຸກຍາກແຫ່ງຊາດ
ກອງທຶນຫລຸດຜ່ອນຄວາມທຸກຍາກ

ຖະນົນສີສະຫວາດ, ເມືອງຈັນທະບູລີ ນະຄອນຫລວງວຽງຈັນ
ຕູ້ໄປສະນີ: 4625, ໂທລະສັບ: 021 261479-80, ແຟັກ: 021 261481

ໂຄງການ:
ໂຄງການກໍ່ສ້າງໂຮງຮຽນປະຖົມ 3 ຫ້ອງຮຽນ
ກຸ່ມບານ:.....
ເມືອງ:.....
ແຂວງ:.....

ຊື່ຮູບແຕ້ມ:
ແຜນຜັງ
ລະບົບຄານຫ້ອງນ້ຳ

ໜ້າທີ່ຮັບພິດຊອບ		
ສະຖາປະນິກ	ອຸດົມສິນ ເພັດໄຊສີ	<i>[Signature]</i>
ວິສະວະກອນ	ໃຈເພັດ ທິທະວົງ	<i>[Signature]</i>
ກວດກາ	ຫິງເງິນ ສະເດັດຕັນ	<i>[Signature]</i>

ວັນທີ : 11 / 11 / 2011		
ມາດຕາສ່ວນ	ຂະໜາດເຈ້ຍ	ຮູບແຕ້ມ No:
1/50	A 3	21

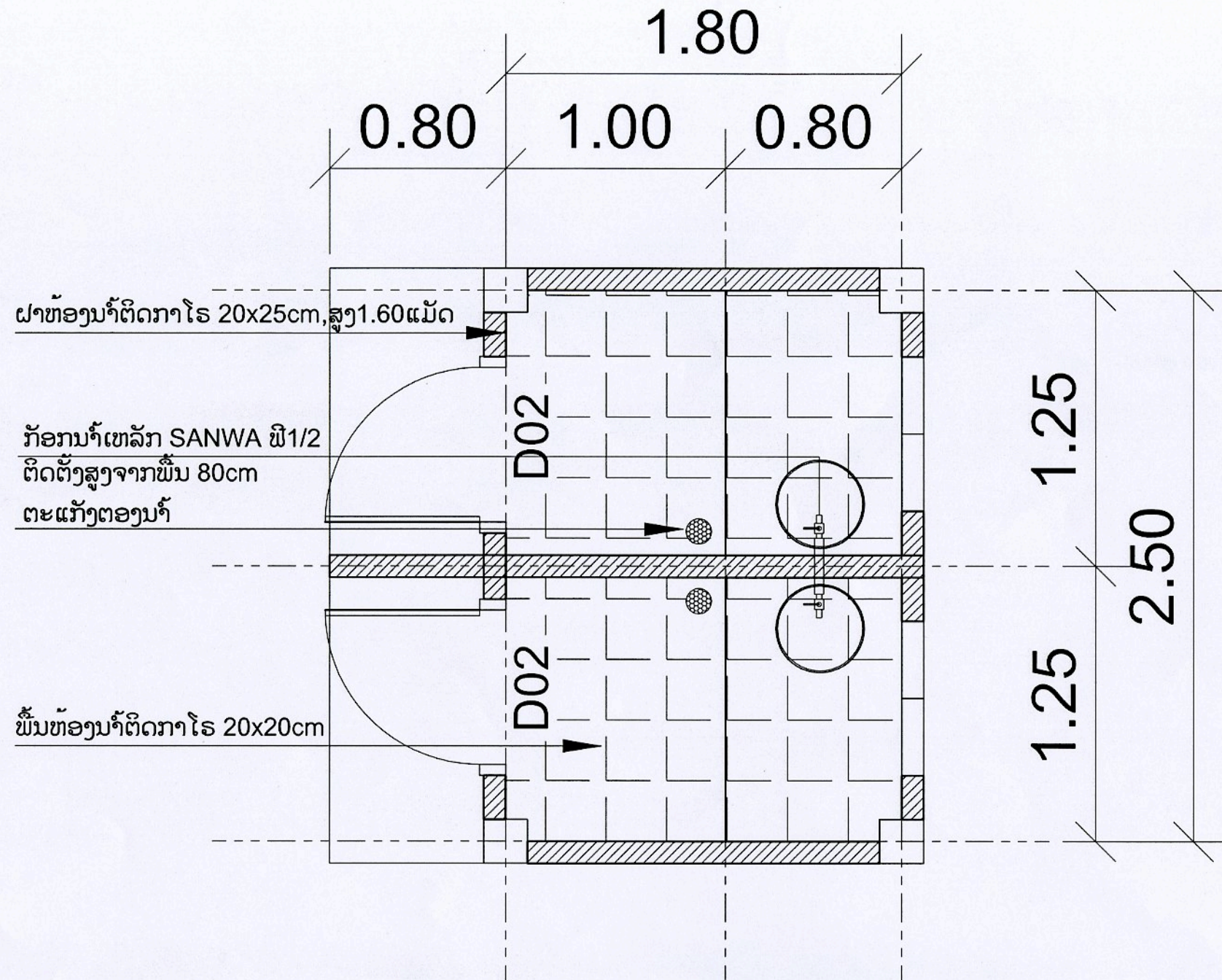

ຮູບຂະຫຍາຍຫ້ອງນ້ຳ



	ຫ້ອງວ່າການລັດຖະບານ ຄະນະຊີ້ນຳພັດທະນາຊຸມນະບົດ ແລະ ລຶບລ້າງຄວາມທຸກຍາກແຫ່ງຊາດ ກອງທຶນຫລຸດຜ່ອນຄວາມທຸກຍາກ	ໂຄງການ: ໂຄງການກໍ່ສ້າງໂຮງຮຽນປະຖົມ3ຫ້ອງຮຽນ ກຸ່ມບານ:..... ເມືອງ:..... ແຂວງ:.....	ຊື່ຮູບແຕ້ມ: ຮູບຂະຫຍາຍຫ້ອງນ້ຳ	ໜ້າທີ່ຮັບພິດຊອບ ສະຖາປະນິກ ອຸດົມສິນ ເພັດໄຊສີ ວິສະວະກອນ ໃຈເພັດ ທິທະວິງ ກວດກາ ທິງເງິນ ສະເດັດຕັນ	ວັນທີ : 11 / 11 / 2011 ມາດຕາສ່ວນ ຂະໜາດເຈ້ຍ ຮູບແຕ້ມ No: 1:25 A 3 22
	ຖະນົນສີສະຫວາດ, ເມືອງຈັນທະບູລີ ນະຄອນຫລວງວຽງຈັນ ຜູ້ໄປສະນີ: 4625, ໂທລະສັບ: 021 261479-80, ແຟັກ: 021 261481				

ຫລັງຄາມຸງດ້ວຍແຜ່ນເຫລັກເຄືອບສີ ໜາ0.35mm(ສີຂຽວ)
 ສີຍົວໄມ້ເນື້ອແຂງຂະໜາດ (5x10cm)ໄລຍະຫ່າງ=133cm
 ຂາວໄມ້ເນື້ອແຂງຂະໜາດ (4x8cm)ໄລຍະຫ່າງ=100cm
 ເອິກໂກພາງໄມ້ເນື້ອແຂງ ຂະໜາດ(5x15cm)
 ປ່ານລິມປ່ານຊາຍເນື້ອແຂງ2(2x20cm)
 ເອິກໂກເປຕິງເສັ້ນເຫລັກ ຂະໜາດ(15x30cm)
 ດັງໄມ້ເນື້ອແຂງ 5cmx10xm

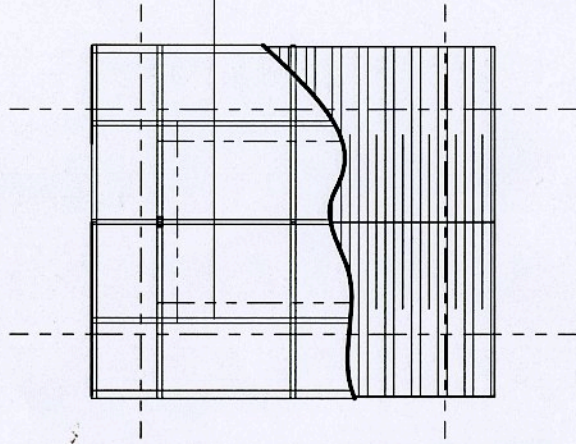

ຜັງຫລັງຄາ

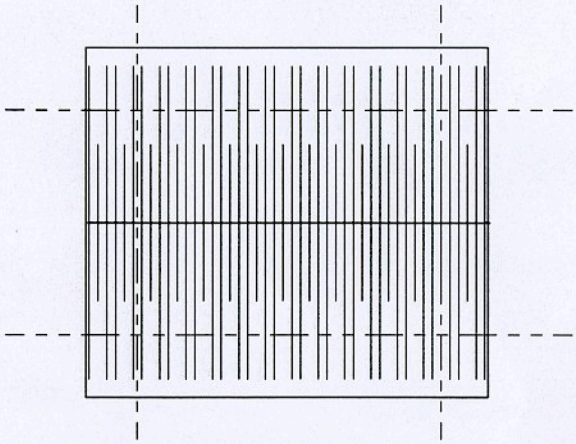

ຂະໜາດຫລັງຄາ

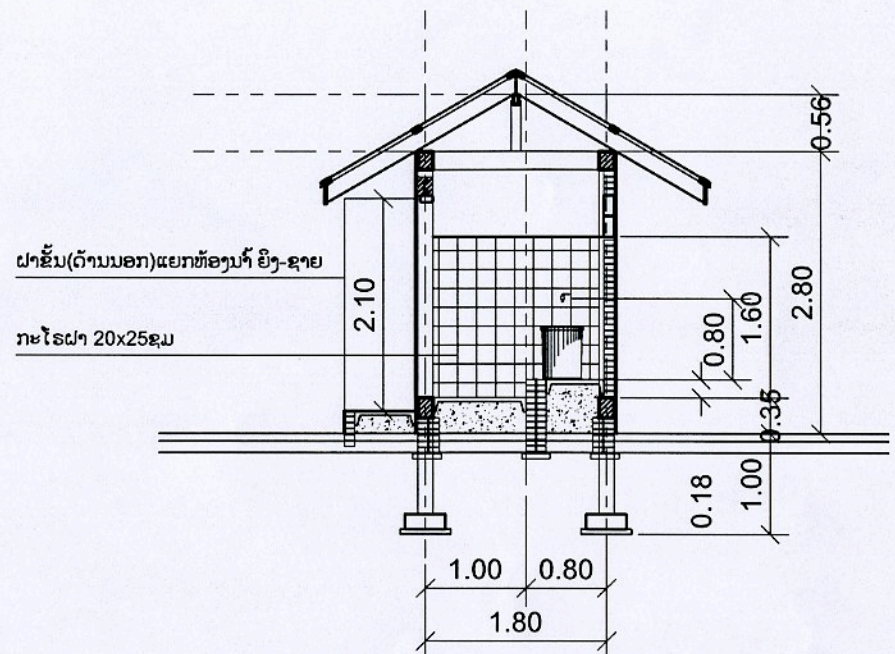

ຮູບຕັດB-B

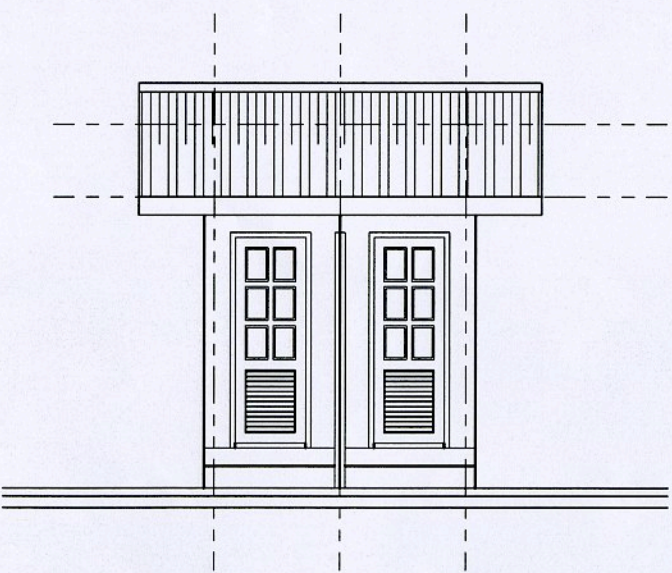

ດ້ານໜ້າ

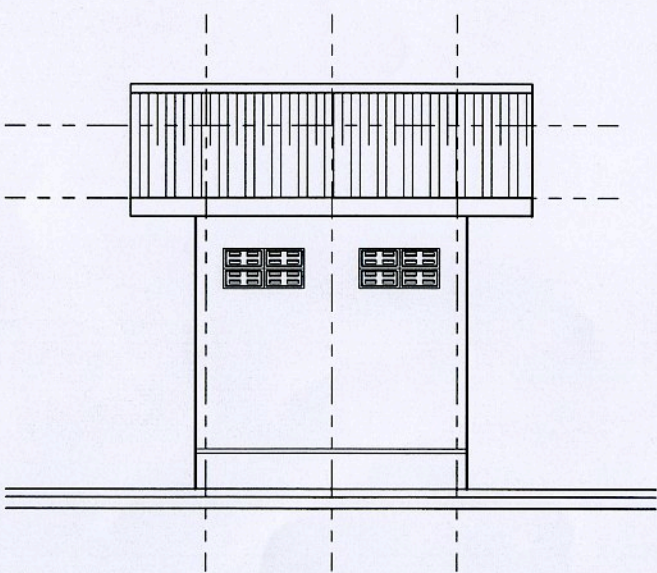

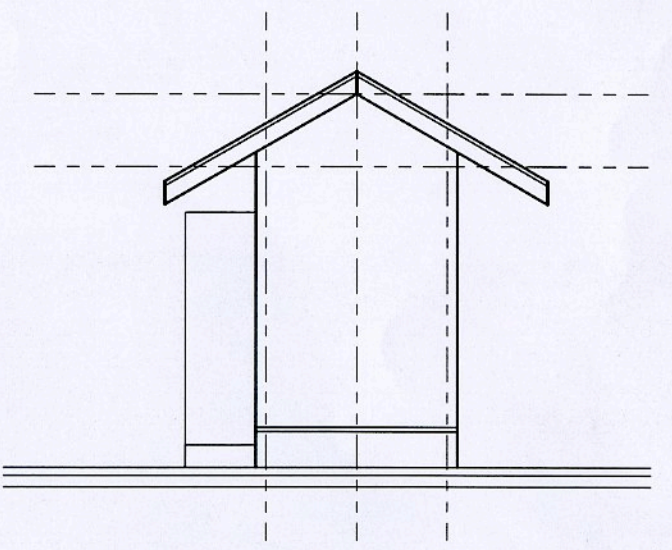

ດ້ານຫລັງ



ດ້ານຂ້າງ

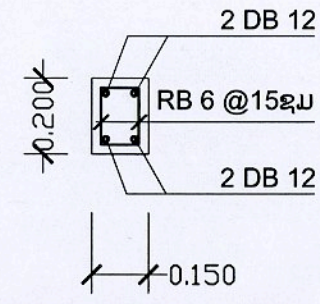
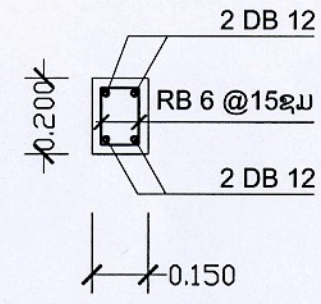
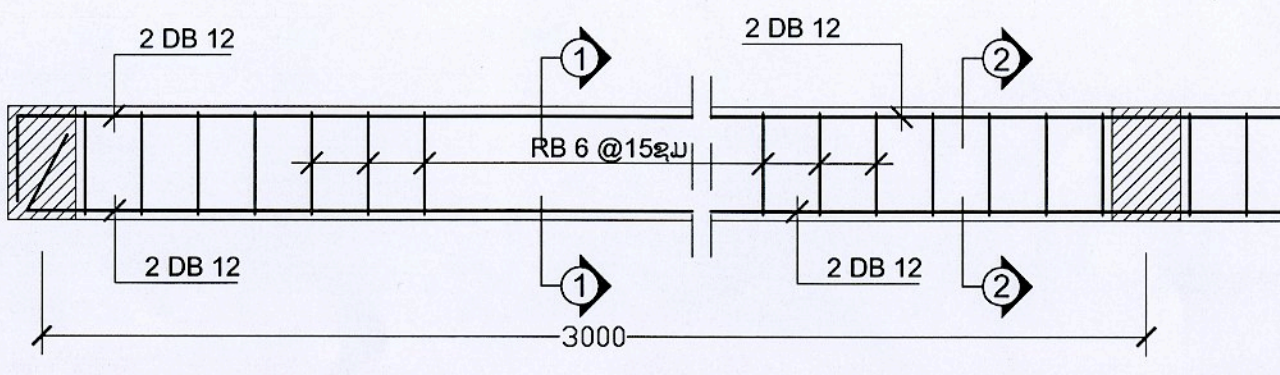
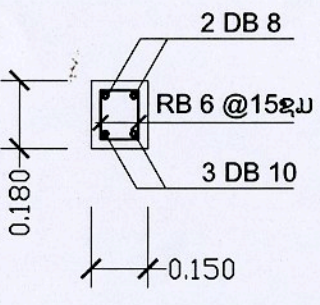
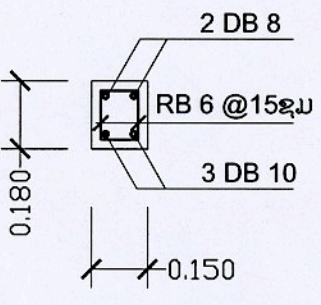
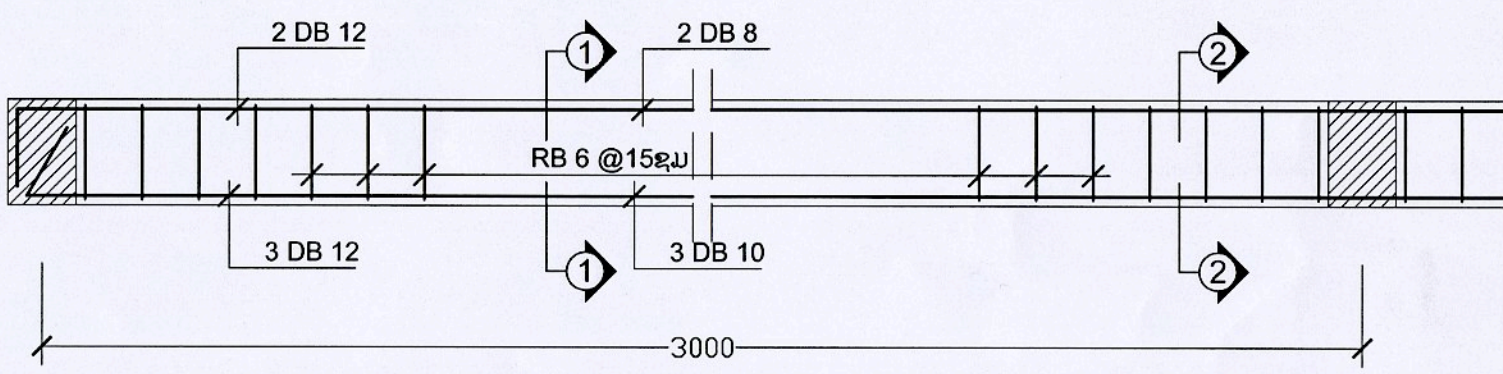
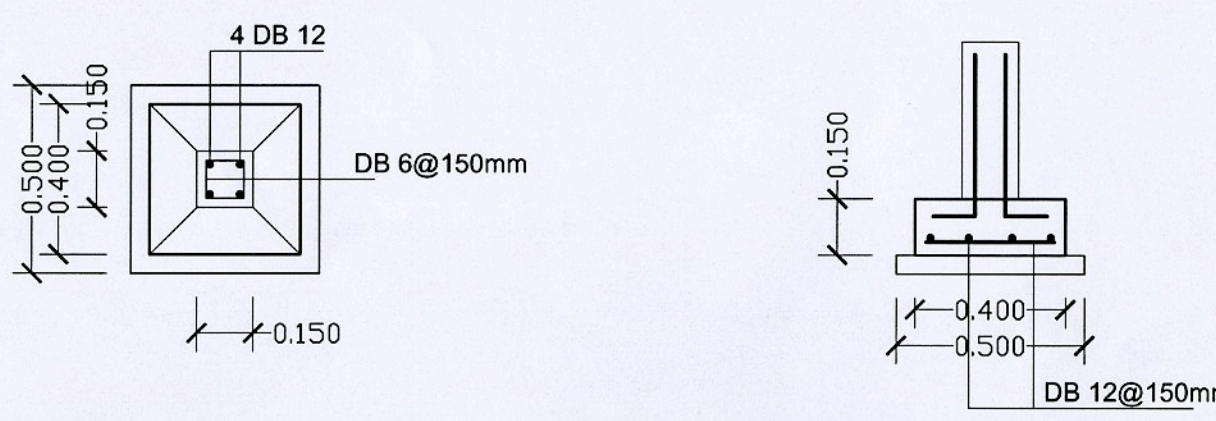
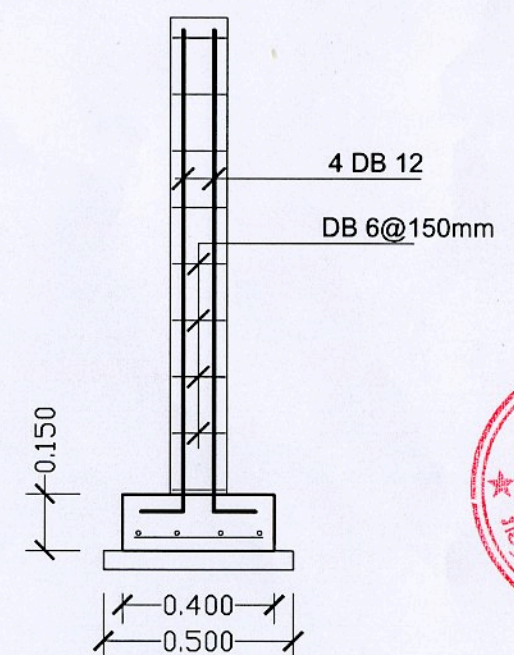

	ຫ້ອງວ່າການລັດຖະບານ ຄະນະຊີ້ນຳພັດທະນາຊຸມນະບົດ ແລະ ລຶບລ້າງຄວາມທຸກຍາກແຫ່ງຊາດ ກອງທຶນຫລຸດຜ່ອນຄວາມທຸກຍາກ	ໂຄງການ: ໂຄງການກໍ່ສ້າງໂຮງຮຽນປະຖົມ3ຫ້ອງຮຽນ ກຸມບານ:..... ເມືອງ:..... ແຂວງ:.....	ຊື່ຮູບແຕ້ມ: ຮູບດ້ານ,ຮູບຕັດ, ຜັງຫລັງຄາ	ໜ້າທີ່ຮັບພິດຊອບ ສະຖາປະນິກ ອຸດົມສິນ ເພັດໄຊສີ ວິສະວະກອນ ໃຈເພັດ ທິທະວົງ ກວດກາ ທິງເງິນ ສະເດັດຕັນ	ວັນທີ : 11 / 11 / 2011 ມາດຕາສ່ວນ ຂະໜາດເຈ້ຍ ຮູບແຕ້ມ No: 1/75 A 3 23
	ຖະນົນສີສະຫວາດ,ເມືອງຈັນທະບູລີ ນະຄອນຫລວງວຽງຈັນ ຕູ້ໂປສະນີ:4625, ໂທລະສັບ:021 261479-80, ແຟັກ:021 261481				

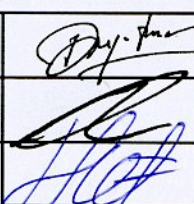
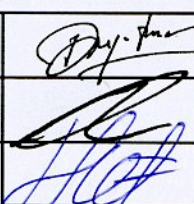
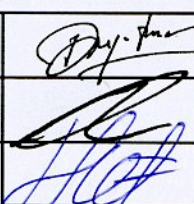
	ຮູບຕັດ(1 - 1)	ຮູບຕັດ(2 - 2)	ຮູບຕັດທາງຍາວ															
ຄຄ-01																		
ຄຄ-03																		
ຮຖ 03 ສ 03																		
<p>ໝາຍເຫດ DB: ເຫລັກປ້ອງອ້ອຍ ຕົວຢ່າງ: (4 DB 12) ເຫລັກປ້ອງອ້ອຍ 4 ເສັ້ນ, ໜ້າຕັດເຫລັກ ພີ12ມມ RB: ເຫລັກກົມກຽງ : (RB 6@15ຊມ) ເຫລັກກົມກຽງ ພີ6ມມ, ໄລຍະທາງລະຫວ່າງເຫລັກປອກ 15ຊັງຕີເມັດ @: ໄລຍະທາງຂອງເຫລັກປອກ</p>																		
	<p>ທ້ອງຖານລັດຖະບານ ຄະນະຊີ້ນຳພັດທະນາຊຸມນະບົດ ແລະ ລິບລ້າງຄວາມທຸກຍາກແຫ່ງຊາດ ກອງທຶນຫລຸດຜ່ອນຄວາມທຸກຍາກ</p> <p>ຖະນົນສີສະຫວາດ, ເມືອງຈັນທະບູລີ ນະຄອນຫລວງວຽງຈັນ ຕູ້ໂປສະນີ: 4625, ໂທລະສັບ: 021 261479-80, ແຟັກ: 021 261481</p>	<p>ໂຄງການ: ໂຄງການກໍ່ສ້າງໂຮງຮຽນປະຖົມ3ທ້ອງຮຽນ ກຸ່ມບານ:..... ເມືອງ:..... ແຂວງ:.....</p>	<p>ຊື່ຮູບແຕ້ມ: ຮູບຂະຫຍາຍເຫລັກເສັ້ມ ເສົາ-ຄານ (ທ້ອງນຳ)</p>	<p>ໜ້າທີ່ຮັບພິດຊອບ</p> <table border="1"> <tr> <td>ສະຖາປະນິກ</td> <td>ອຸດົມສິນ ເພັດໄຊສີ</td> <td rowspan="3">  </td> </tr> <tr> <td>ວິສະວະກອນ</td> <td>ໃຈເພັດ ທິທະວິງ</td> </tr> <tr> <td>ກວດກາ</td> <td>ທິງເງິນ ສະເດັດຕັນ</td> </tr> </table>	ສະຖາປະນິກ	ອຸດົມສິນ ເພັດໄຊສີ		ວິສະວະກອນ	ໃຈເພັດ ທິທະວິງ	ກວດກາ	ທິງເງິນ ສະເດັດຕັນ	<p>ວັນທີ: 11 / 11 / 2011</p> <table border="1"> <tr> <td>ມາດຕາສ່ວນ</td> <td>ຂະໜາດເຈ້ຍ</td> <td>ຮູບແຕ້ມ No:</td> </tr> <tr> <td>1:20</td> <td>A 3</td> <td>24</td> </tr> </table>	ມາດຕາສ່ວນ	ຂະໜາດເຈ້ຍ	ຮູບແຕ້ມ No:	1:20	A 3	24
ສະຖາປະນິກ	ອຸດົມສິນ ເພັດໄຊສີ																	
ວິສະວະກອນ	ໃຈເພັດ ທິທະວິງ																	
ກວດກາ	ທິງເງິນ ສະເດັດຕັນ																	
ມາດຕາສ່ວນ	ຂະໜາດເຈ້ຍ	ຮູບແຕ້ມ No:																
1:20	A 3	24																



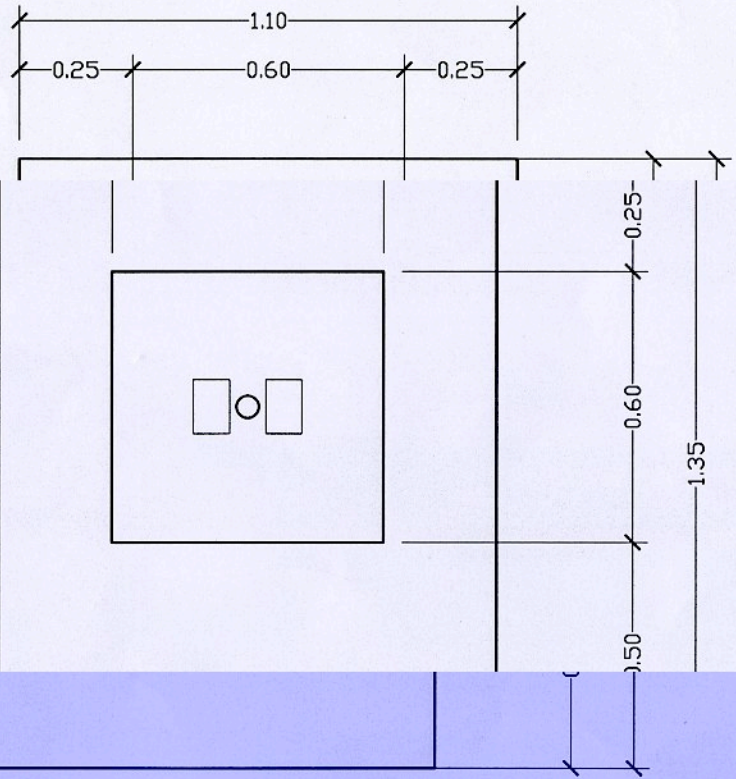
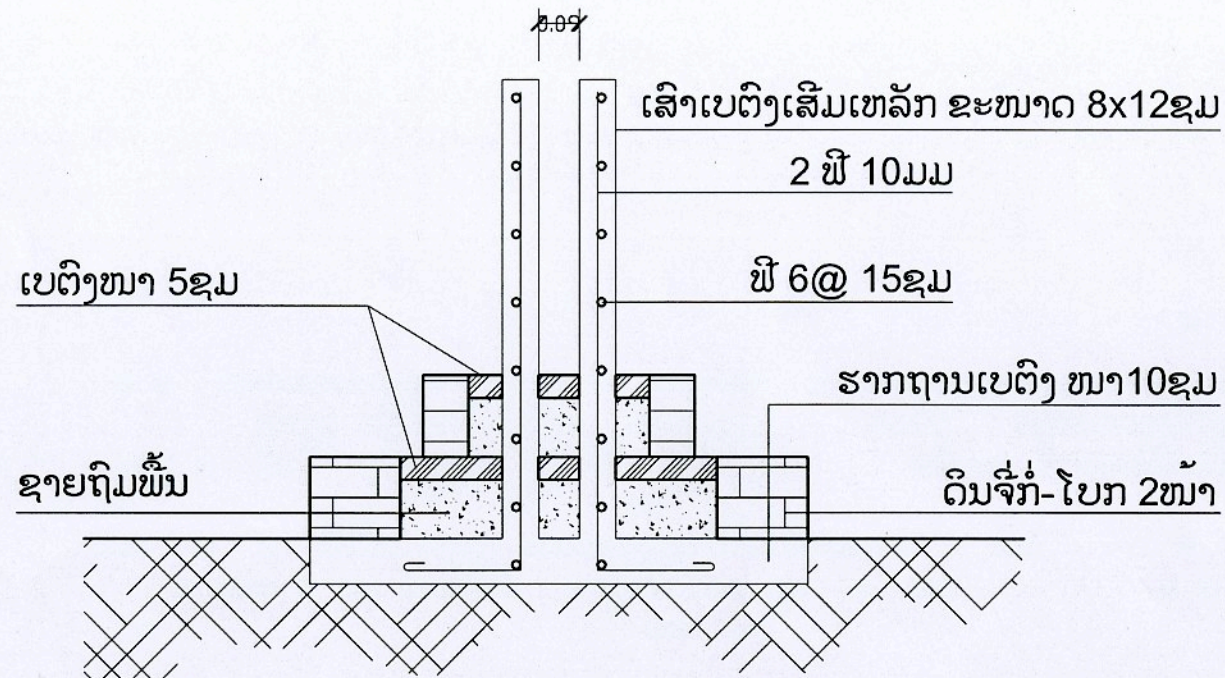

ບົວຈຸມສຳລັບຫົວເສົາ ຟີ 2"

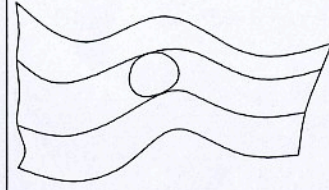

ເສົາທຸງເຫລັກ ຂະໜາດ ຟີ 2", ສູງ 6ແມັດ (ທາສີປອນ)

ເສົາເບຕິງເສັ້ມເຫລັກຂະໜາດ 8x12ຊມ.

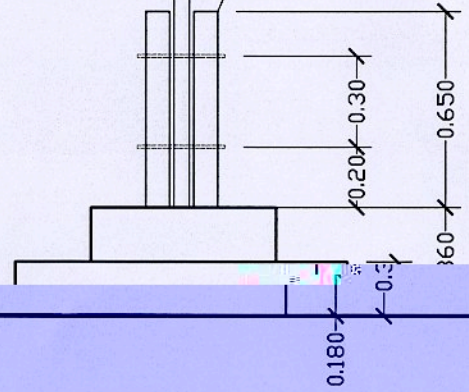

ຫ້ອງວ່າການລັດຖະບານ
ຄະນະຊີ້ນຳພັດທະນາຊຸມນະບົດ ແລະ ລຶບລ້າງຄວາມທຸກຍາກແຫ່ງຊາດ
ກອງທຶນຫລຸດຜ່ອນຄວາມທຸກຍາກ

ໂຄງການ:
ໂຄງການກໍ່ສ້າງໂຮງຮຽນປະຖົມ 3 ຫ້ອງຮຽນ
ກຸ່ມບານ:.....

ຊື່ຮູບແຕ້ມ: _____ ໜ້າທີ່ຮັບພິດຊອບ _____ ວັນທີ: 11 / 11 / 2011
ສະຖາປະນິກ ອຸດົມສິນ ເພັດໄຊສີ _____ ມາດຕາສ່ວນ _____ ຂະໜາດເຈ້ຍ _____ ຮູບແຕ້ມ No: _____

Handwritten signature in blue ink.

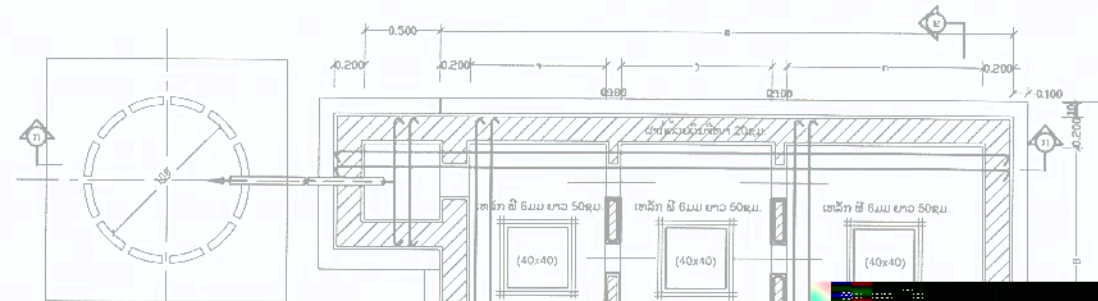

ទំហំស្រោច បំពង់បូម បំពង់បូម (cm)	ទំហំស្រោច បំពង់បូម (cm)	ទំហំស្រោច						
		២	៤	៦	៨	១០	១២	
4	0.70	0.60	1.00	1.00	0.70	0.60	0.60	2.50
8	1.20	0.90	1.00	1.20	1.00	0.80	0.80	3.20
12	3.37	2.34	1.30	1.20	1.50	1.00	0.90	3.90

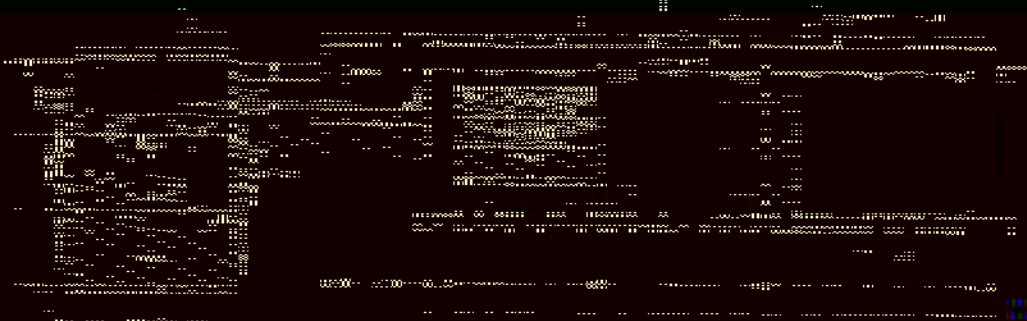

- ០១១ ទំហំស្រោច
- ០១២ ទំហំស្រោច
- ០១៣ ទំហំស្រោច
- ០១៤ ទំហំស្រោច
- ០១៥ ទំហំស្រោច
- ០១៦ ទំហំស្រោច
- ០១៧ ទំហំស្រោច
- ០១៨ ទំហំស្រោច
- ០១៩ ទំហំស្រោច
- ០២០ ទំហំស្រោច

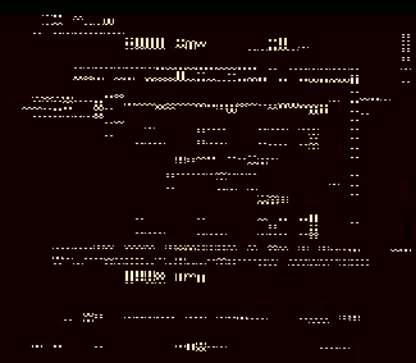

គម្រោងស្ថាបនាស្រោចទឹកស្អាត ១០០០ ម៉ែត្រមួយថ្ងៃ
ស្ថាប័នប្រចាំប្រចំណុះ: អគ្គនាយកដ្ឋានបរិស្ថាន និង វប្បធម៌
មន្ទីរពិបាកស្រាវជ្រាវ និង គាំទ្រ: អគ្គនាយកដ្ឋានបរិស្ថាន និង វប្បធម៌
មន្ទីរពិបាកស្រាវជ្រាវ និង គាំទ្រ: អគ្គនាយកដ្ឋានបរិស្ថាន និង វប្បធម៌

លេខគម្រោង: ១០០០/២០០៩

ថ្ងៃចុះហត្ថលេខា: ២០០៩-០៩-២៤

អង្គការសហប្រតិបត្តិការស្វែងរក និង វិនិយោគ

អង្គការសហប្រតិបត្តិការស្វែងរក និង វិនិយោគ

ក្រុមហ៊ុនស្រោចទឹកស្អាត ១០០០ ម៉ែត្រមួយថ្ងៃ

ក្រុមហ៊ុនស្រោចទឹកស្អាត ១០០០ ម៉ែត្រមួយថ្ងៃ

តំបន់ប្រចាំប្រចំណុះ: ខេត្តកំពង់ចាម

តំបន់ប្រចាំប្រចំណុះ: ខេត្តកំពង់ចាម

